

MAPA DE CAPACIDADES INSTALADAS GRUPO RHLM

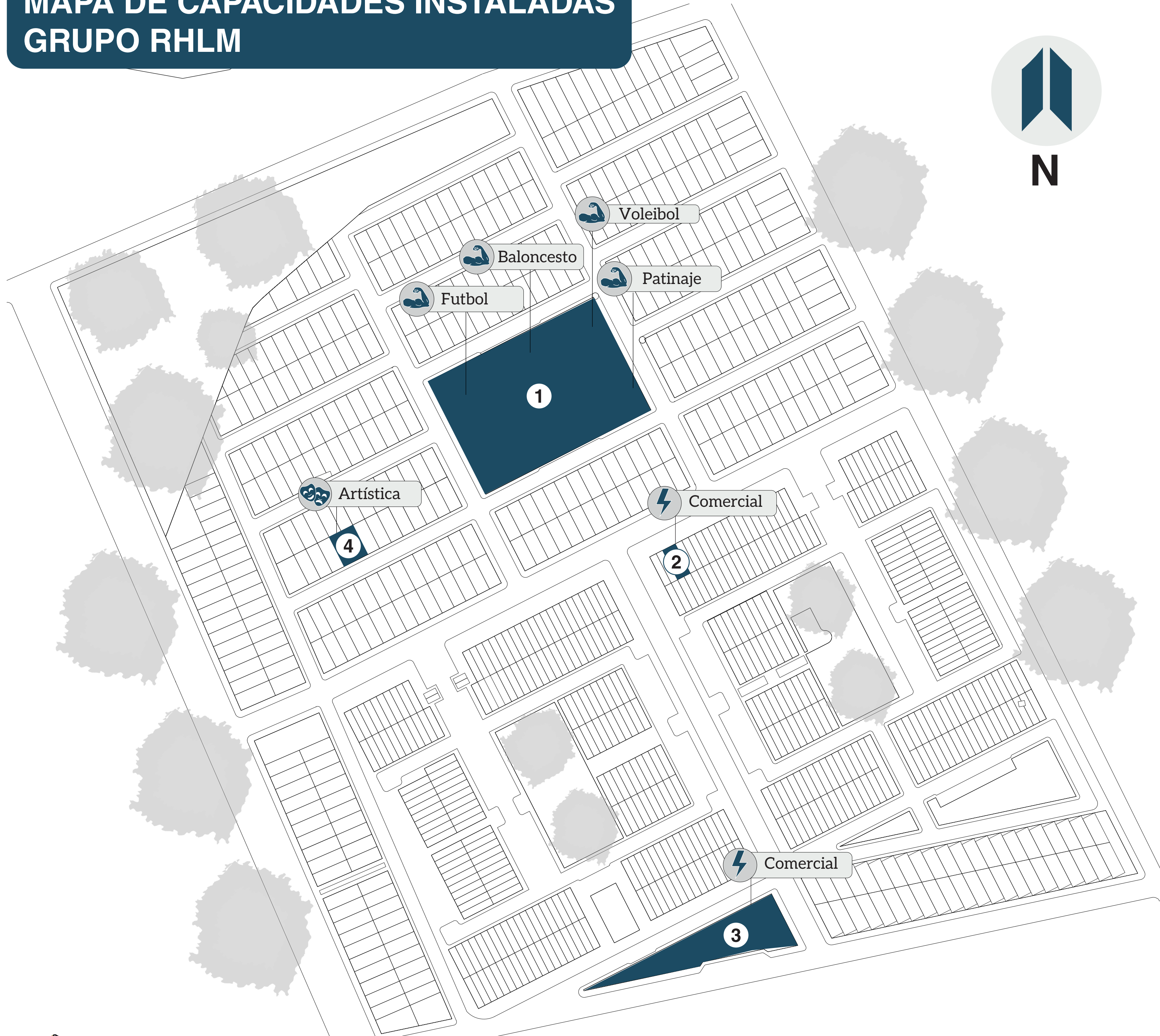

INVENTARIO

QUE SE IDENTIFICA

Se logra apreciar en el mapa los puntos de concentración más dinámicos en las capacidades humanas: artísticas, deportivas, profesionales y comerciales que tienen como referencia principales para realizar estas actividades como: espacios públicos y privados en el barrio charrascal de villavicencio

CONVENCIONES

			
Deportivo	Comercial	Artístico	Profesional

TIPO DE CAPACIDADES

QUE SE IDENTIFICA

- 1 Polideportivo Charrascal

			
Futbol	Balconcesto	Patinaje	Voleibol
- 2 Tienda La Mona

Comercial
- 3 Parque Charrascal

Comercial
- 4 Iglesia Charrascal

Canto

MAPA DE CAPACIDADES INSTALADAS GRUPO HASTA EL FINAL



INVENTARIO

QUE SE IDENTIFICA

Se logra apreciar en el mapa los puntos de concentración mas dinámicos en las capacidades humanas: artísticas, deportivas, profesionales y comerciales que tienen como referencia principales para realizar estas actividades como: espacios públicos y privados en el barrio charrascal de villavicencio

CONVENCIONES

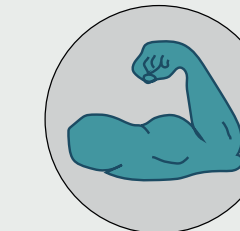

Deportivo

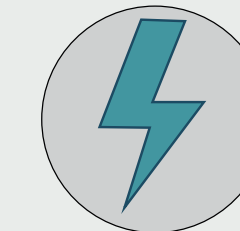

Comercial

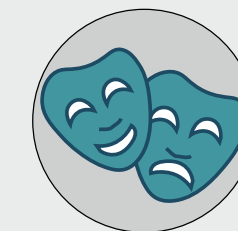

Artístico

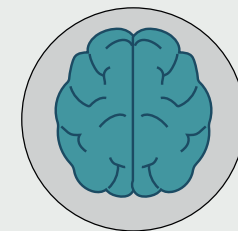

Profesional

TIPO DE CAPACIDADES

QUE SE IDENTIFICA

1 Polideportivo Charrascal



Fútbol



Baloncesto



Patinaje

2 Panaderia Leche y Miel



Comercial

3 Parque Charrascal



Músico

4 Restaurante Aposento



Profesional

MAPA DE CAPACIDADES INSTALADAS GRUPO ILLUMINATIS

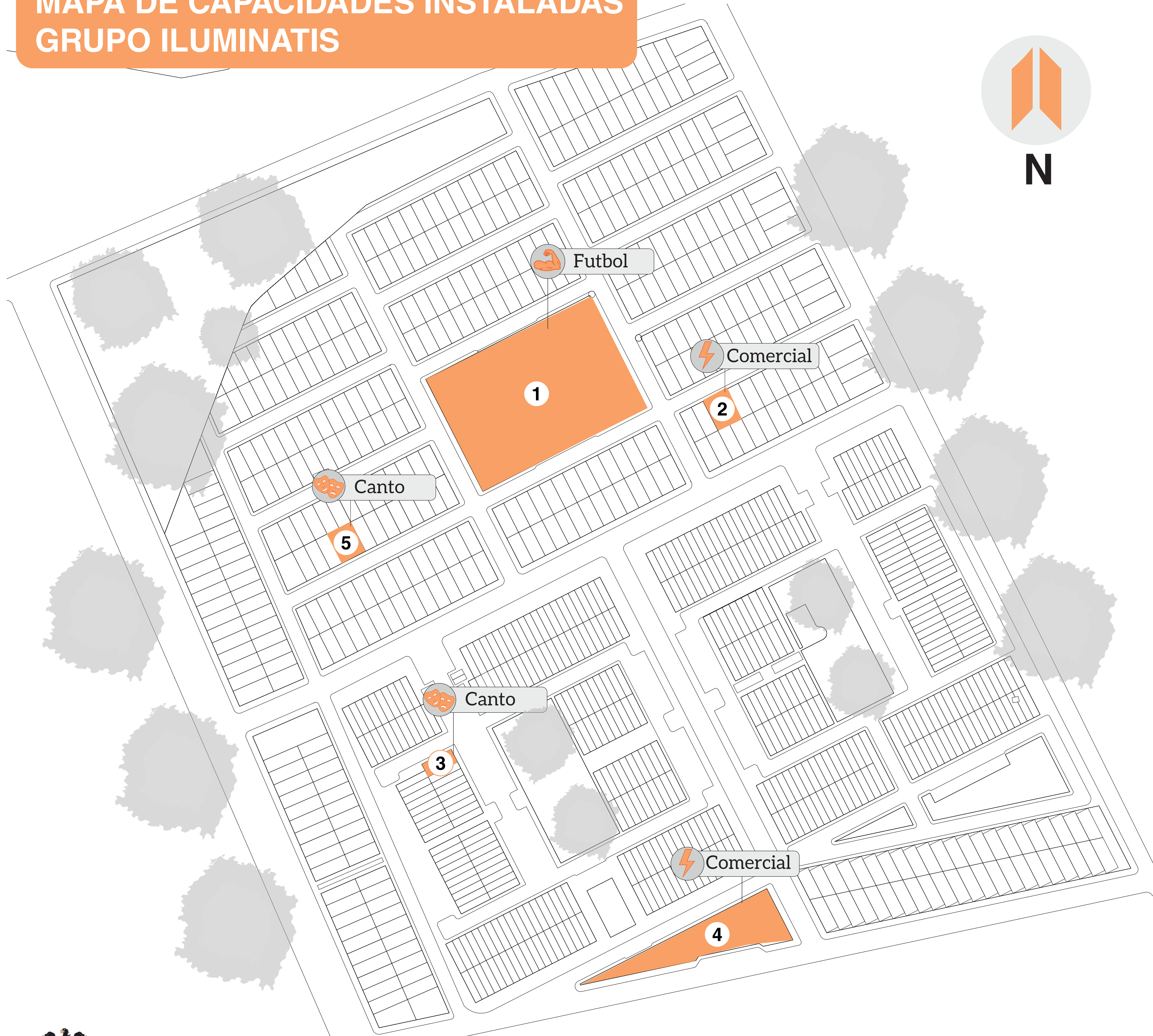

INVENTARIO

QUE SE IDENTIFICA

Se logra apreciar en el mapa los puntos de concentración mas dinámicos en las capacidades humanas: artísticas, deportivas, profesionales y comerciales que tienen como referencia principales para realizar estas actividades como: espacios públicos y privados en el barrio charrascal de villavicencio

CONVENCIONES



Deportivo

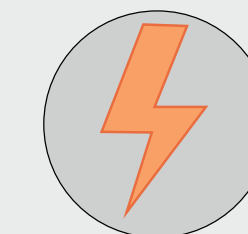

Comercial

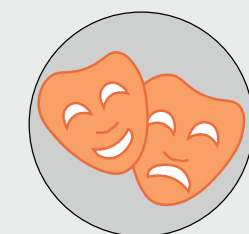

Artístico

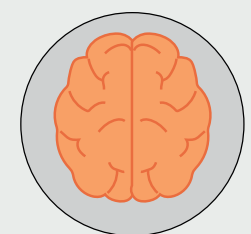

Profesional

TIPO DE CAPACIDADES

QUE SE IDENTIFICA

1 Polideportivo Charrascal

5 Iglesia Charrascal



Futbol



Canto

2 Tienda Don Fernando



Comercial

3 Guardería Los Pitufos

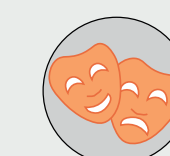

Canto

4 Parque Charrascal



Comercial

MAPA DE CAPACIDADES INSTALADAS GENERAL

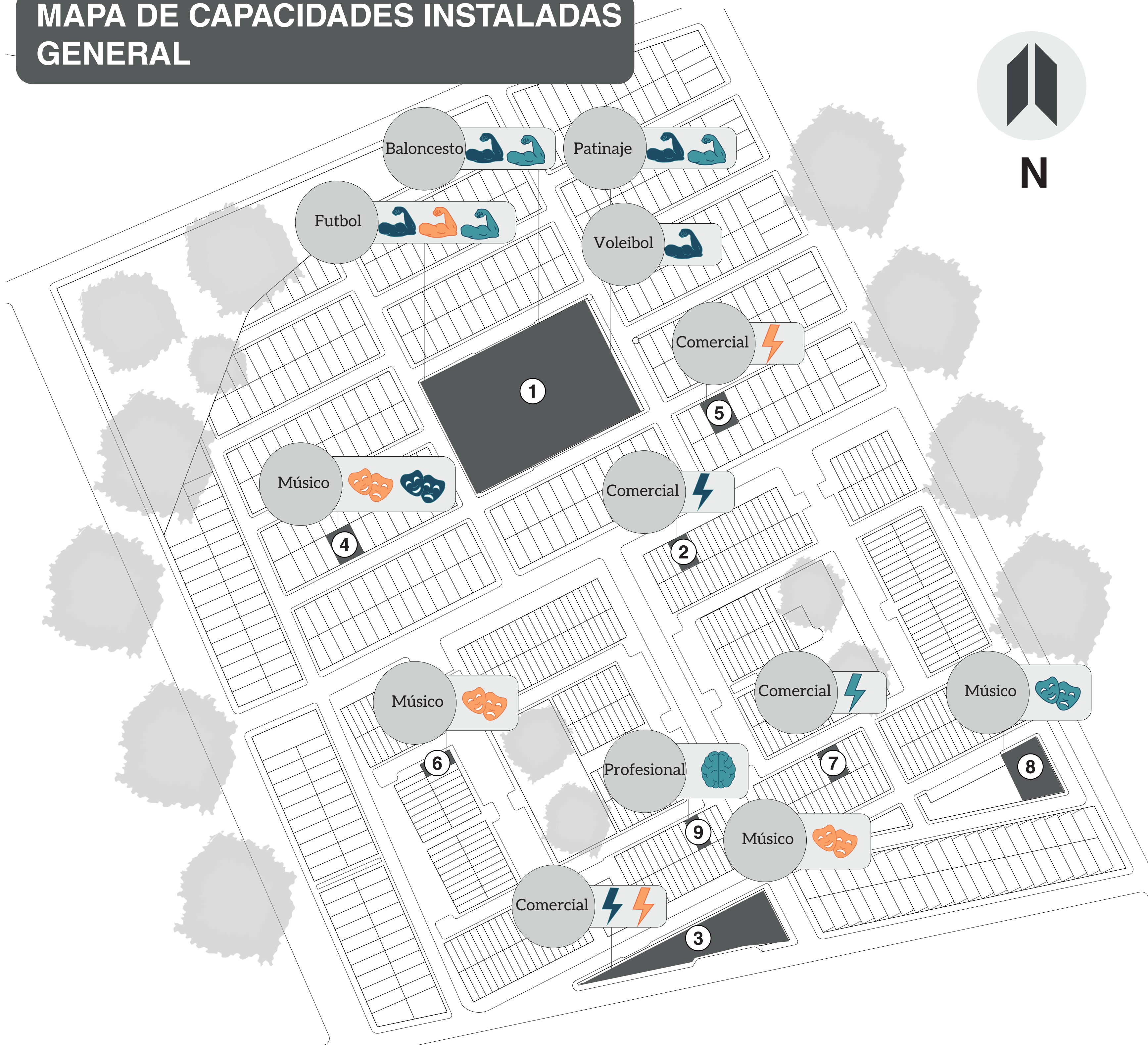

TIPO DE CAPACIDADES QUE SE IDENTIFICA

- 1** Polideportivo Charrascal
Fútbol Baloncesto Patinaje Voleibol
- 2** Tienda La Mona
Comercial
- 3** Parque Charrascal
Comercial Música
- 4** Iglesia Charrascal
Canto
- 5** Tienda Don Fernando
Comercial
- 6** Guardería los Pitufos
Canto
- 7** Panadería Leche y Miel
Comercial
- 8** Parque Charrascal
Música
- 9** Restaurante Aposento Profesional
Profesional

MAPA DE CAPACIDADES INSTALADAS ANÁLISIS



ESPACIOS

- 1 Polideportivo Charrascal
- 2 Tienda La Mona
- 3 Parque Charrascal
- 4 Iglesia Charrascal
- 5 Tienda Don Fernando
- 6 Guardería Los Pitufos
- 7 Panadería Leche y Miel
- 8 Parque Charrascal
- 9 Restaurante Aposento

CONVENCIONES



Deportivo

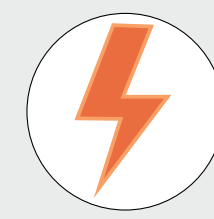

Comercial

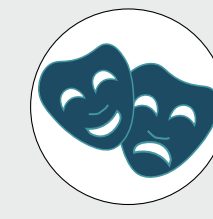

Artístico



Profesional

CONDICIÓN DE DISEÑO QUE SE IDENTIFICA

QUE SE IDENTIFICA

Baja

Regular

Bueno

ESTADO ACTUAL

ESPACIO



Baja



Regular



Bueno

ESTADO VIAL

ESTRUCTURA



Baja



Regular



Bueno

DISEÑO VIAL

ESTRUCTURA



Baja



Regular



Bueno



UNIMETA
Fundada en 1985

CEPARQ

Estudiantes:
Jhojan Alexander Carrión Cedano

Estudiantes:
Javier Alexis Díaz Rodríguez

Estudiantes:
Andres Felipe Parra Zapata

Asesor:
Arq. Jefferson Quiñones
Arq. Paola Andrea Giraldo

Panel:
5 de **6**

MAPA DE CAPACIDADES INSTALADAS DIAGNÓSTICO



CONDICIÓN DE DISEÑO QUE SE IDENTIFICA

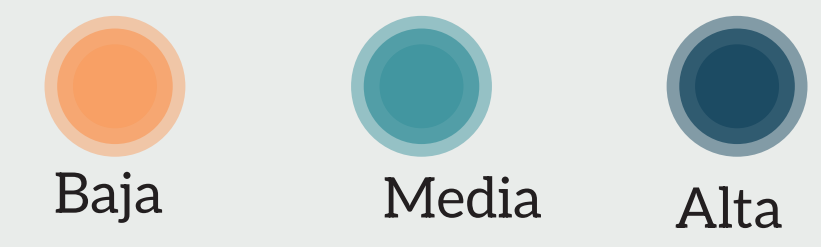

Los espacios deficientes de diseño y determinación siendo no viable para que la comunidad ejecute actividades de capacidades humanas.

CONCLUSIÓN ESPACIOS EXISTENTE

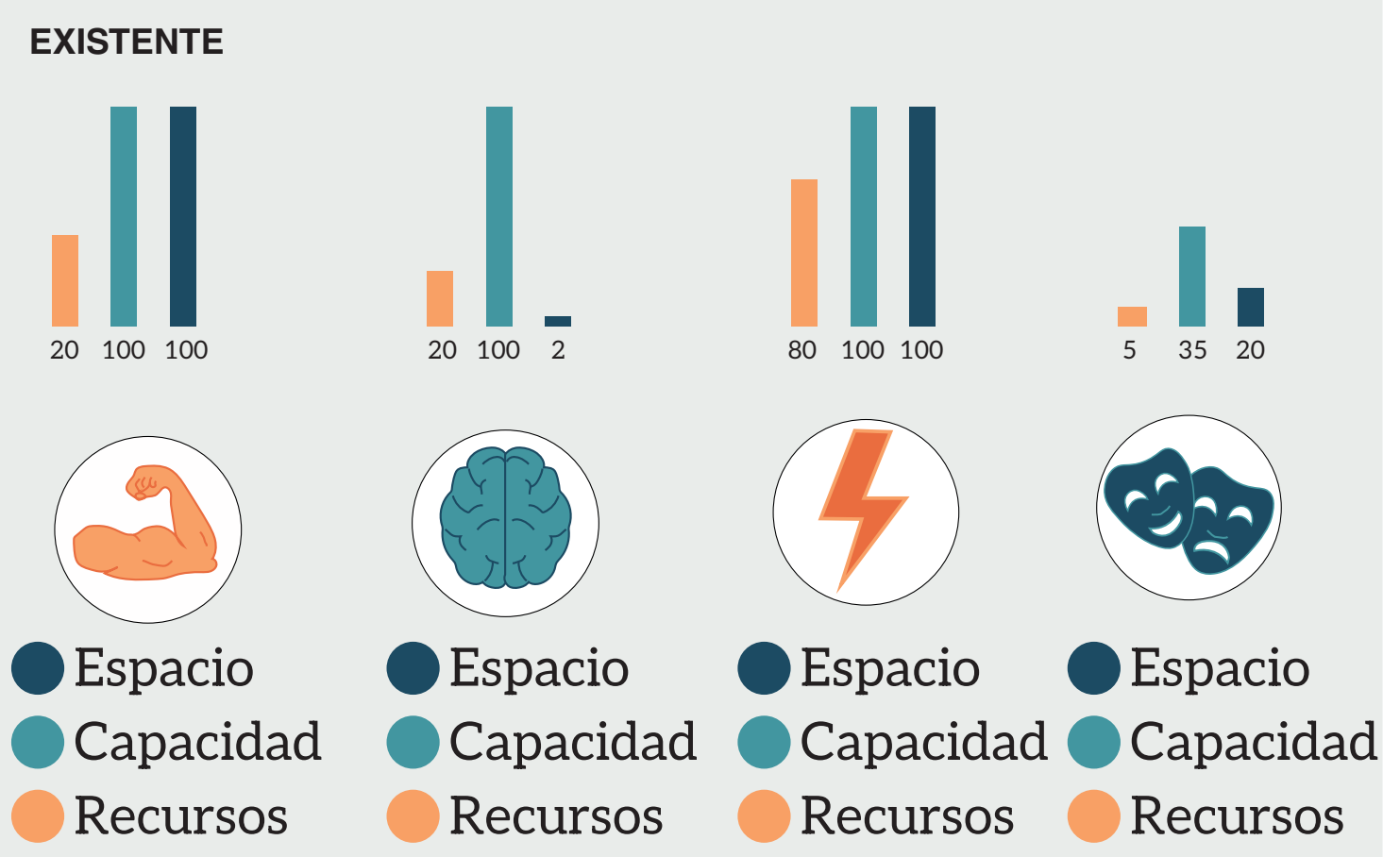

Charrascal tiene deficiencias de espacios y recursos pero una capacidad de espacios para solucionar estos mismo

CONCLUSIÓN VIAL ACCESIBILIDAD

el espacios de interactuar se refleja desorganizada siendo así un barrio confuso para el acceso de espacios.

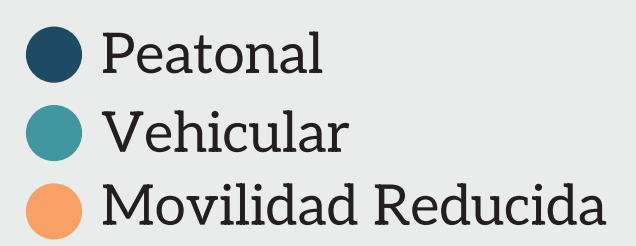

CAPACIDADES INSTALADAS CONCLUSIÓN

En el barrio charrascal carece de talento profesional y artístico pero se refleja un talento deportivo en los participantes, que en promedio de edad eran de 12 a 21 años de edad, tambien es notable el talento comercial en lo extenso del barrio