

Mapa de Sectorización

Un Nacimiento Sectorial

La Nohora se fué consolidando a través de los asentamientos informales que dieron paso a los sectores, cuya consecuencia recaería en una estigmatización y problemática para conseguir servicios básicos de calidad, tales como el agua, la electricidad, entre otros.

Convenciones: Sectores del Barrio la Nohora



El sector 1 del Barrio la Nohora, se encuentra entre la montaña que es denominada área de riesgo por remoción de masas, allí al igual que en gran parte de los sectores predomina la vivienda frente a los demás usos.



En el Sector 2 y 3, predominan las actividades comerciales que se sitúan al pie de la avenida Acacias - Villavicencio, estableciendo un eje económico genera identidad a través de dinámicas sociales.

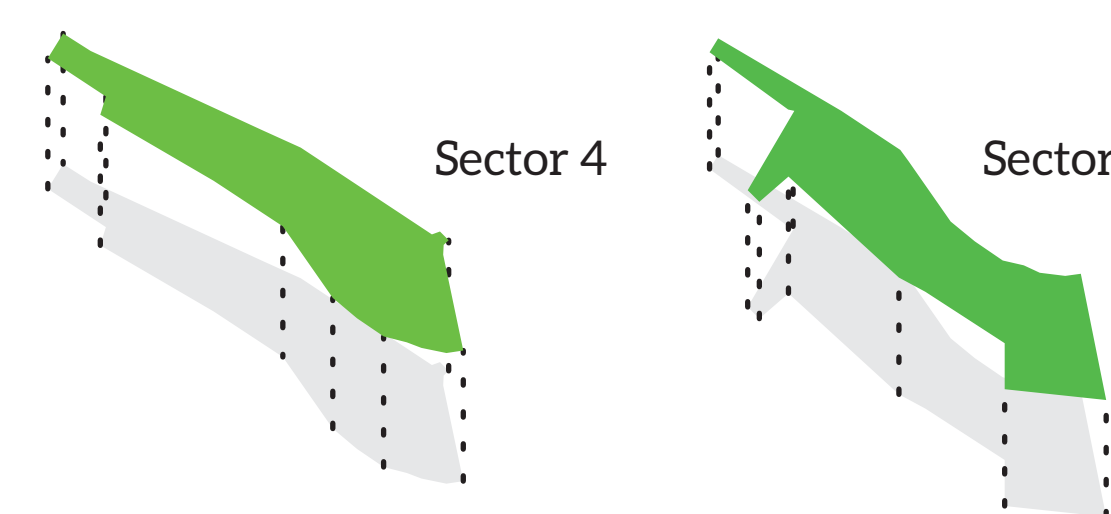

Los sectores 4 y 5 corresponden a las zonas de vivienda, algunas iglesias, un pequeño centro de salud y algunas tiendas de abarrotes, estos sectores predomina la vivienda informal al igual que el primer sector.

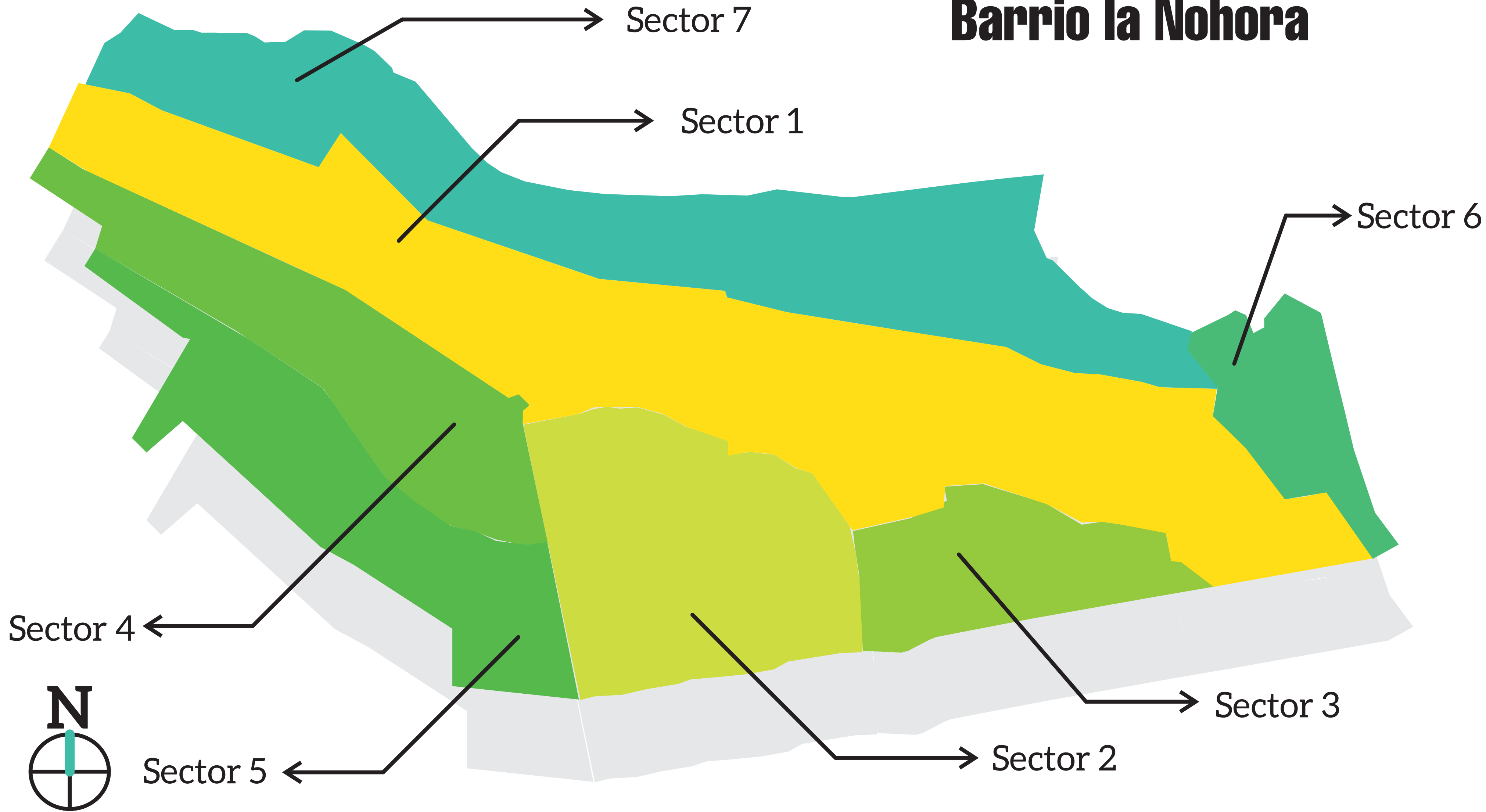

Barrio la Nohora

Su Configuración

La Sectorización de la Nohora fue creciendo a medida que llegaban cada vez más personas desplazadas por la violencia, personas que buscaban vivienda a bajo precio y personas que no tuvieron muchas oportunidades económicas, por lo tanto el barrio surgió por la autoconstrucción de la vivienda, denominándose como barrio informal dado que no cuenta con los servicios básicos necesarios.

Las condiciones de los sectores 6 y 7 no son muy diferentes, en el primero se denota la expansión no controlada en donde la población se asentó de manera informal y por lo tanto se demarca una trama irregular, y en el sector 7, la expansión del sector 1 tarde que temprano arribará hasta culminar los espacios de la montaña.



Mapa de Configuración Espacial

La Forma entre lo Informal

Topografía Del Barrio

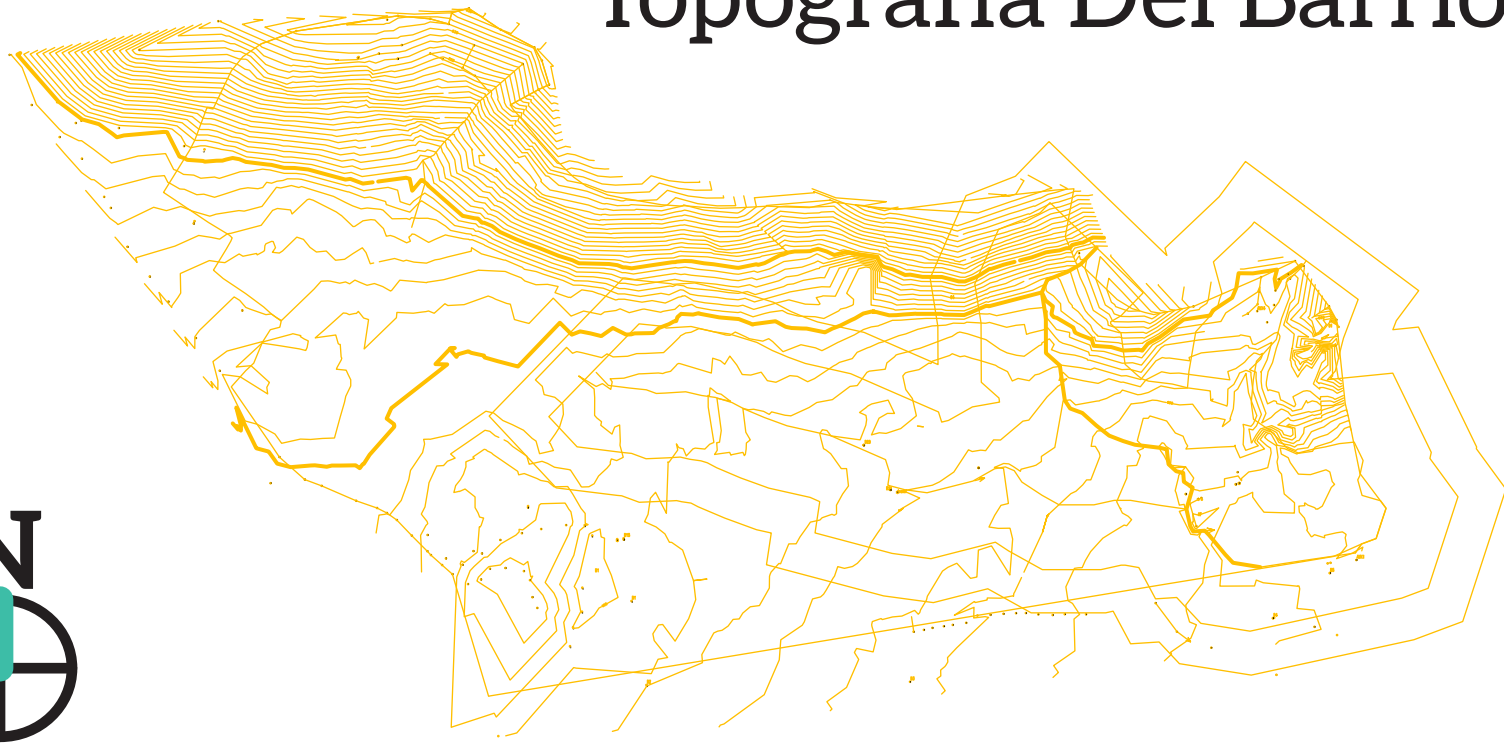

Loteo o Parcelación

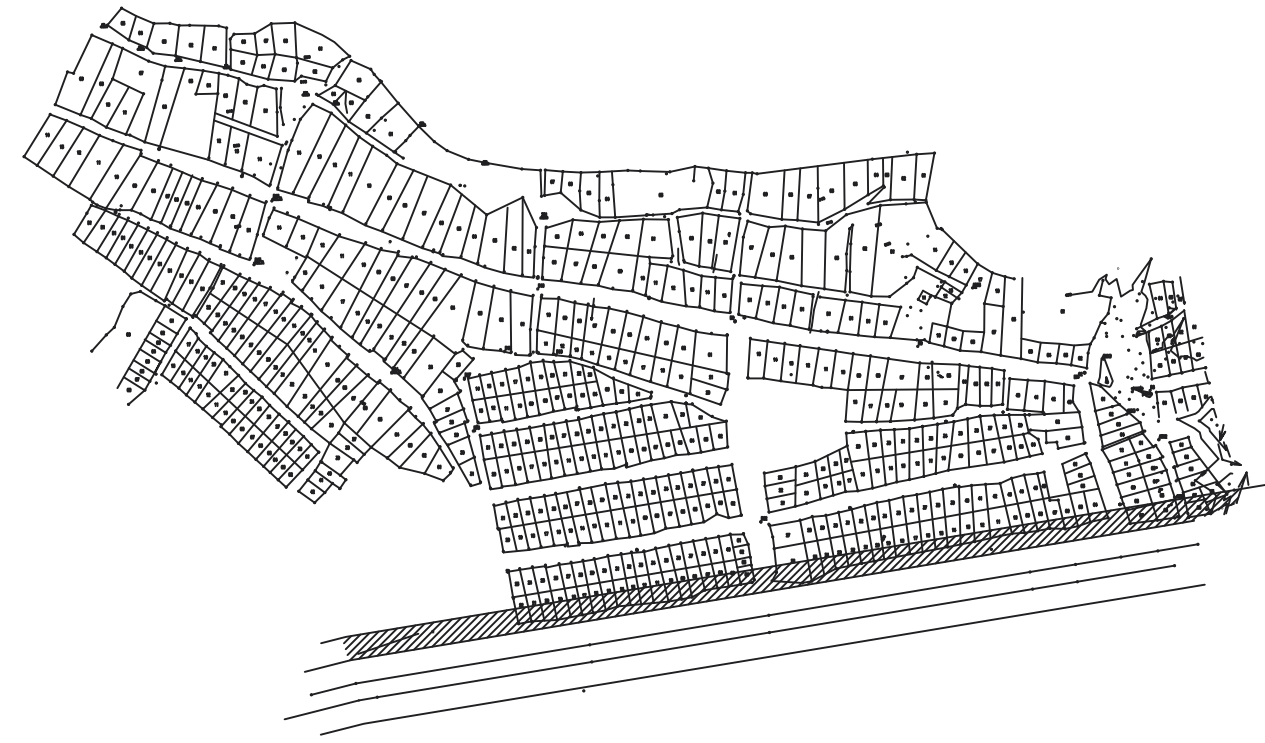

Loteo en Topografía



Cuerpo Hidrico

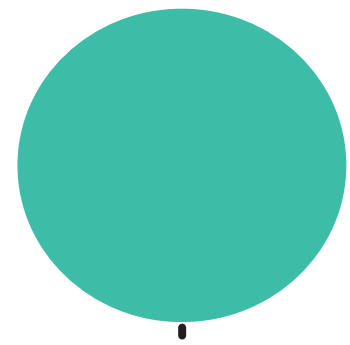

Zona Comercial

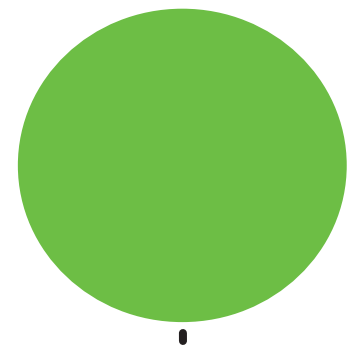

Cancha Principal

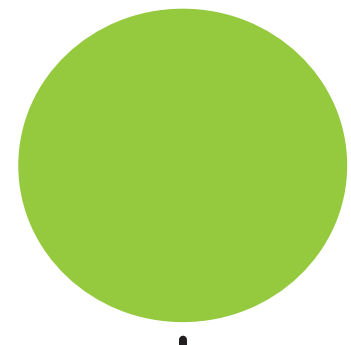

Riesgo Por Remoción

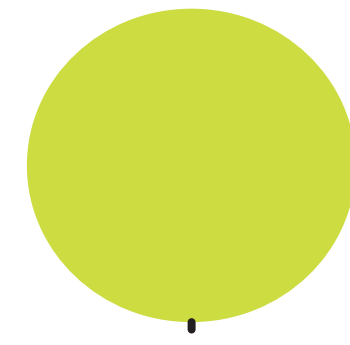

Montaña

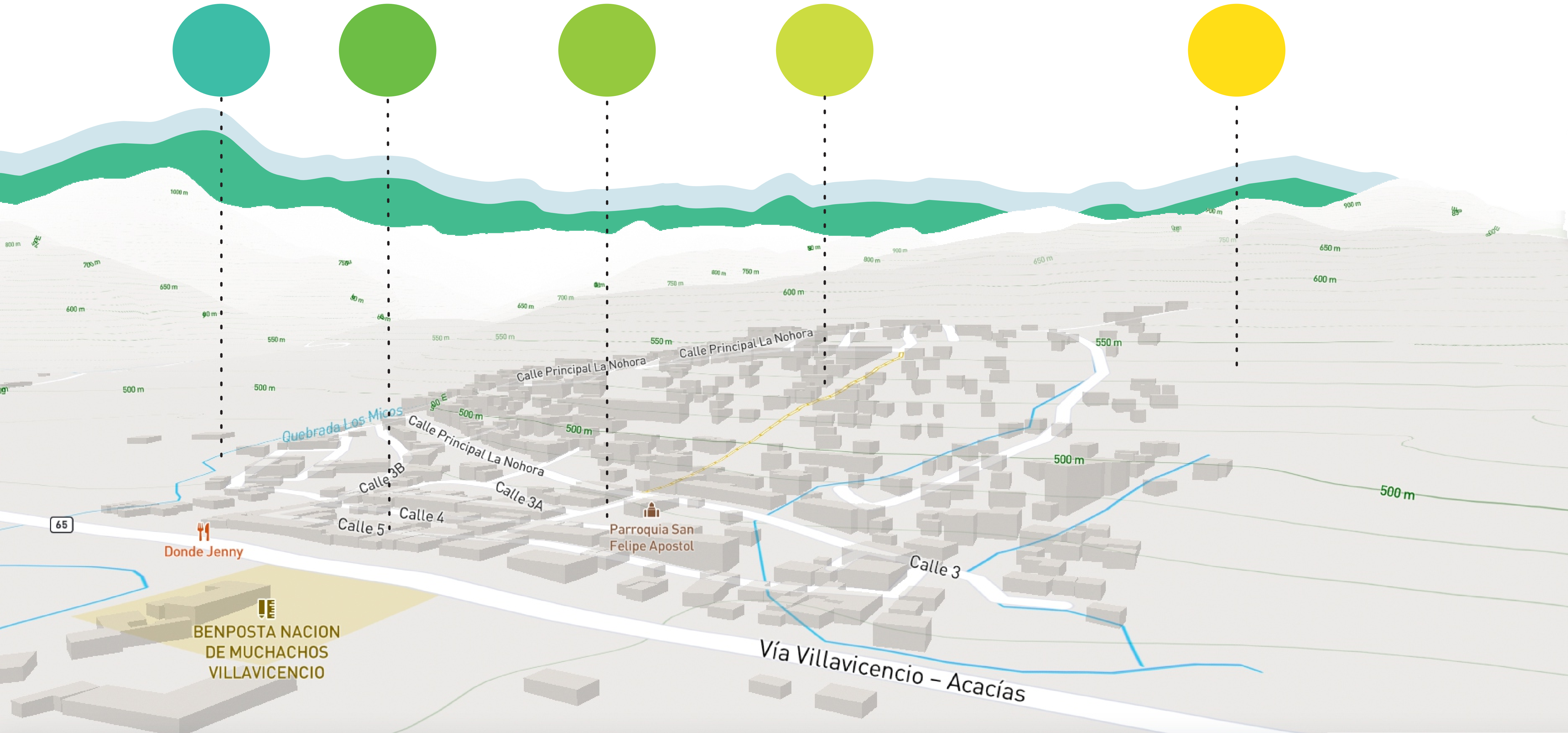
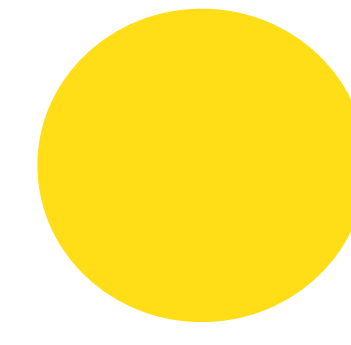

Mapa Contextual - Barrio La Nohora

Un Tejido Social y Funcional



- Convenciones:**
- Vias
 - Cuerpos Hídricos
 - Viviendas
 - Comercio tipo 1
 - Comercio tipo 2
 - Iglesias

Mapa de Crecimiento

Contrucción Fisico-Espacial



Convenciones: — Vias — Cuerpos Hidricos

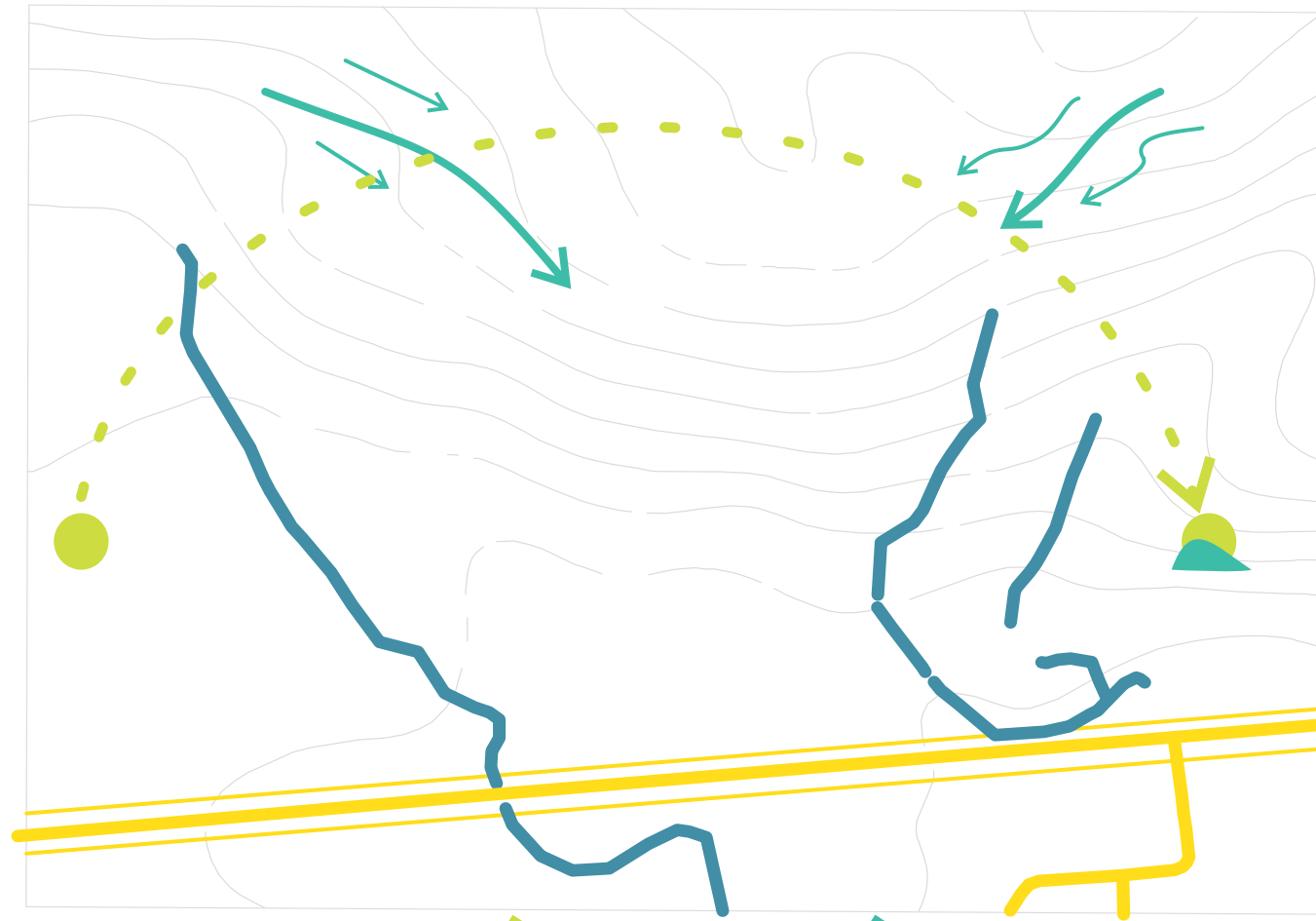

Convenciones: - - -> Asoleación -> Corrientes de Aire



Convenciones: — Sector 1 — Sector 2 — Sector 3 — Sector 4
— Sector 5 — Sector 6 - - - Sector 7 - - - Expansion

Asentamientos

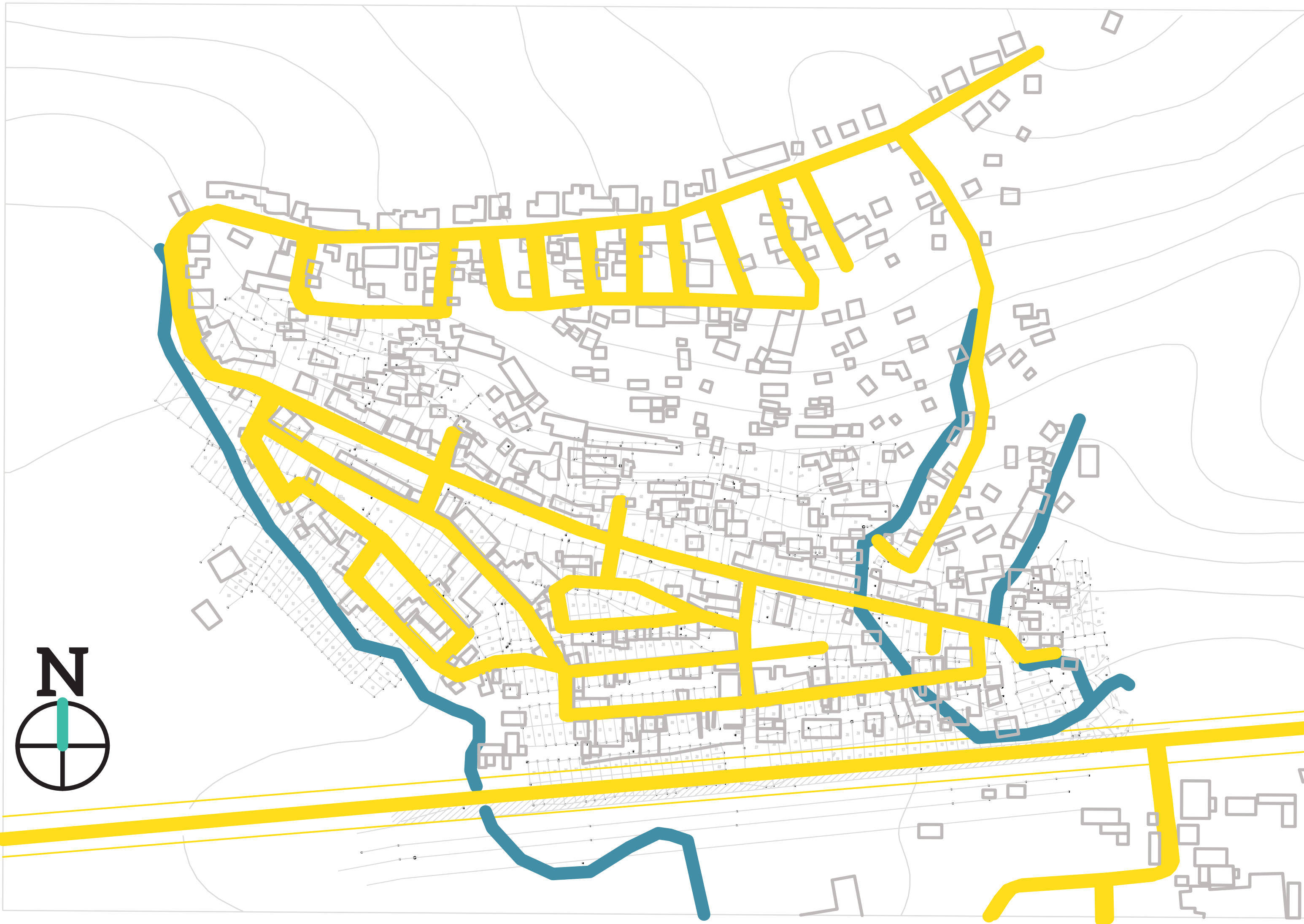

Convenciones: - - -> Ejes Principales ● Zona Jerarquica



Convenciones: -> Vias — Cuerpos Hidricos

BARRIO LA NOHORA

Zonas de movilidad



¿Con cuáles de los siguientes equipamientos cuentan en el barrio? (Andenes)

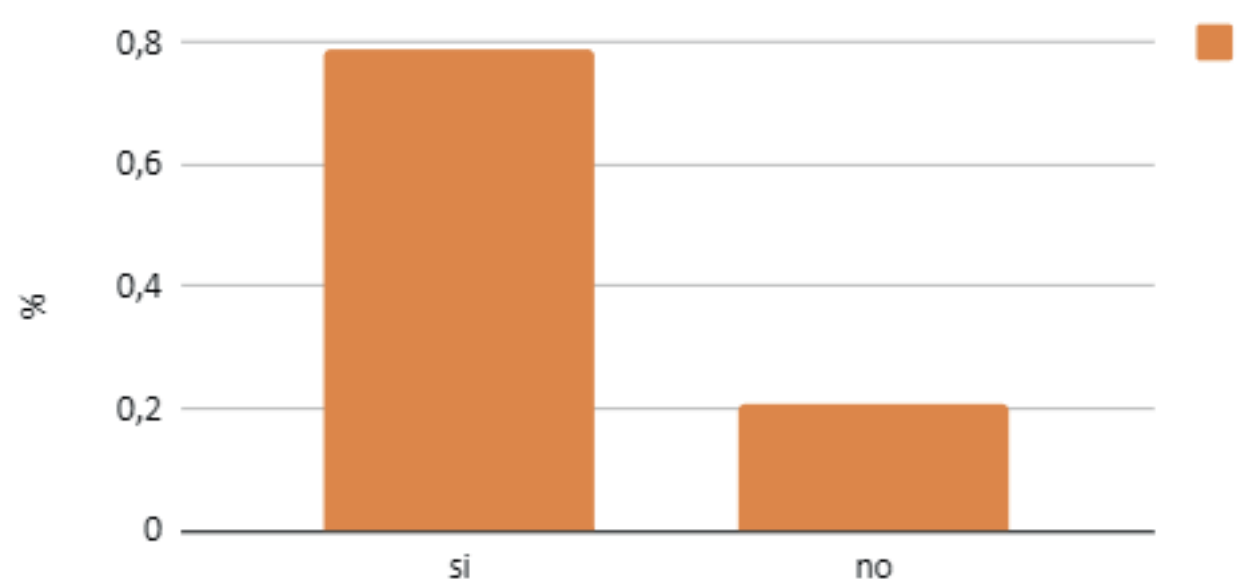

Respuestas	Frecuencia
si	83
no	22
TOTAL	105

¿Con cuales de los siguientes equipamientos cuentan en el barrio? (Andenes/estado)

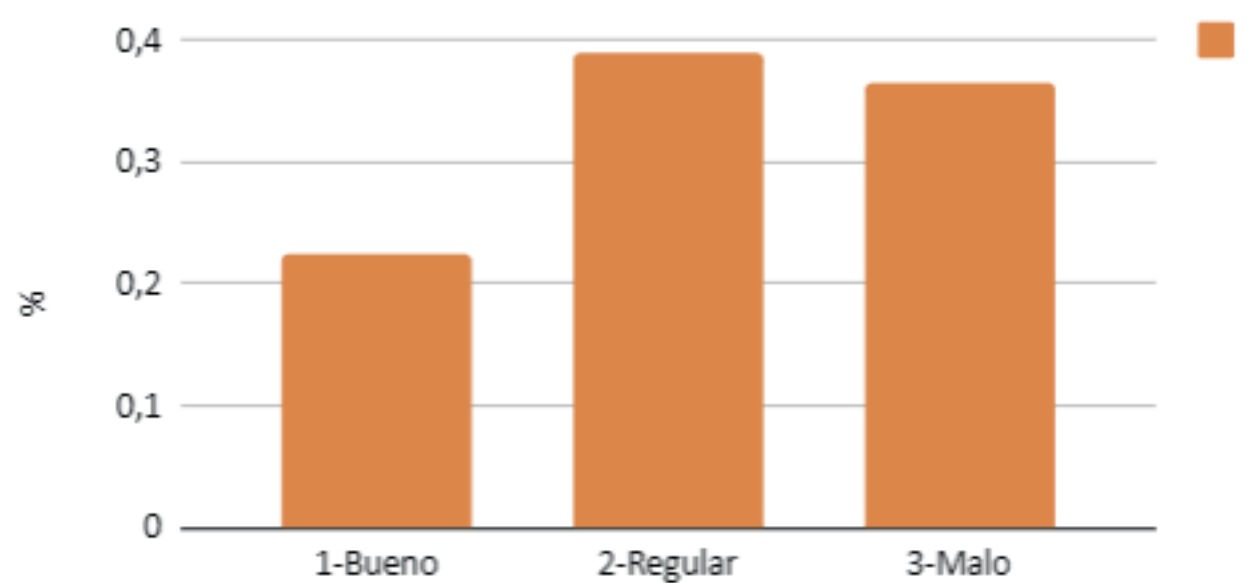

Respuestas	Frecuencia
1-Buena	19
2-Regular	33
3-Mala	31
TOTAL	83

¿Con cuáles de los siguientes equipamientos cuentan en el barrio? (Vías de transporte)

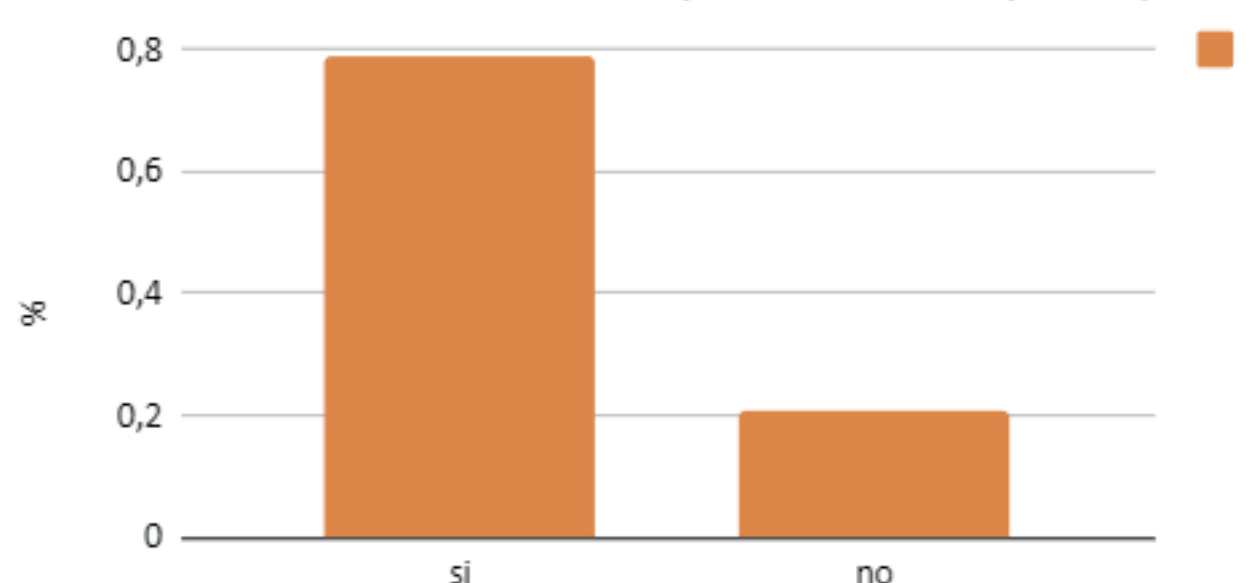

Respuestas	Frecuencia
si	83
no	22
TOTAL	105

¿Con cuales de los siguientes equipamientos cuentan en el barrio? (Vías de transporte/estado)

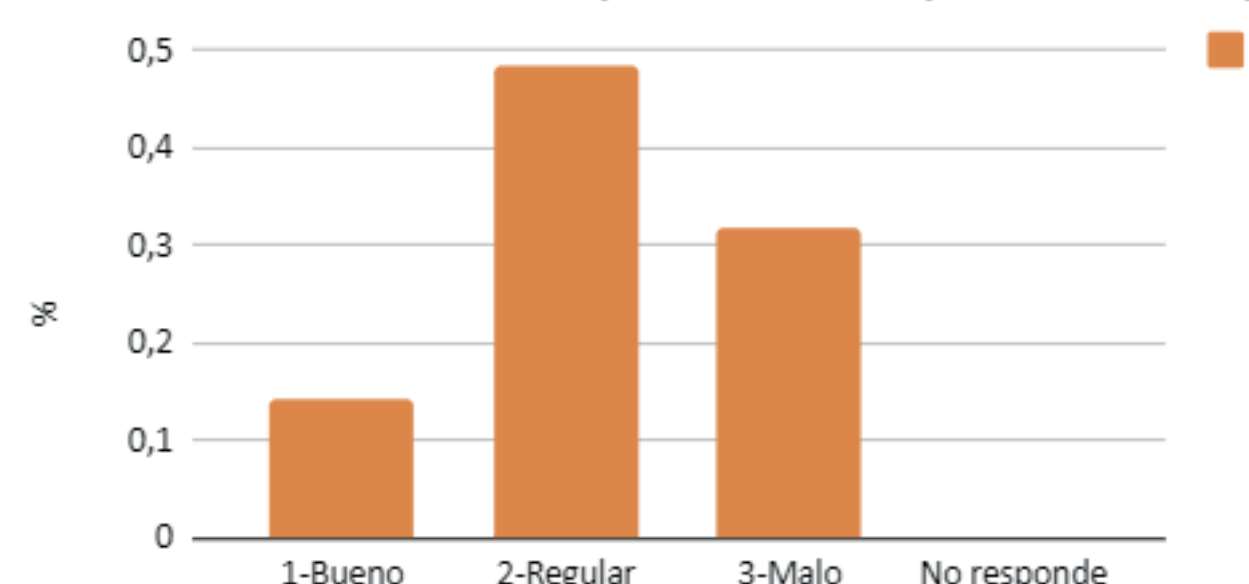

Respuestas	Frecuencia
1-Buena	12
2-Regular	41
3-Mala	27
No responde	3
TOTAL	83

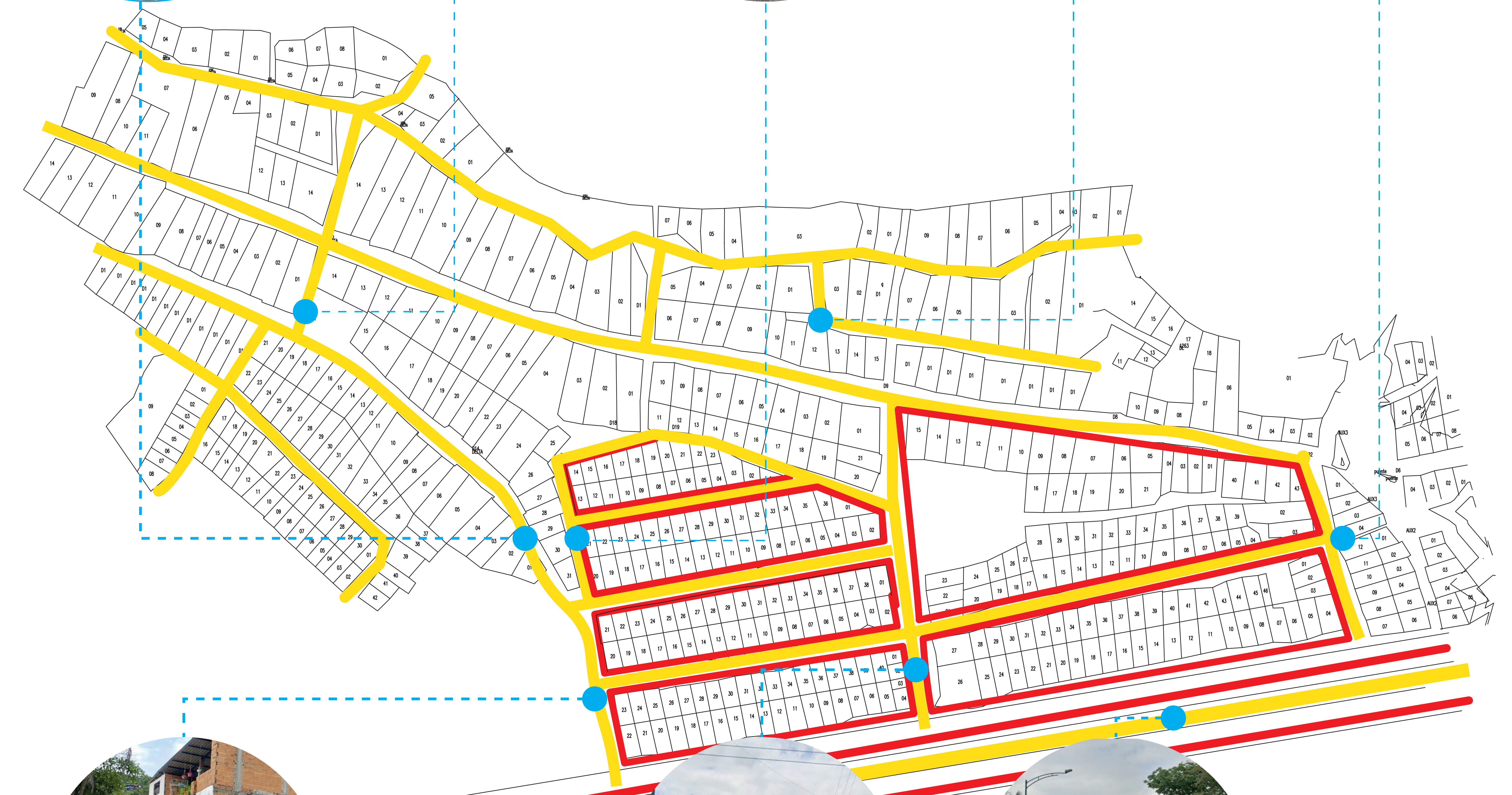

VÍAS
ANDENES

Durante el desarrollo de las actividades con la comunidad, se percibe los andenes y vías publicas, en un mal estado, ya que desde la parte

BARRIO LA NOHORA

Proximidad a zonas complementarias

¿Cual es el barrio mas cercano?

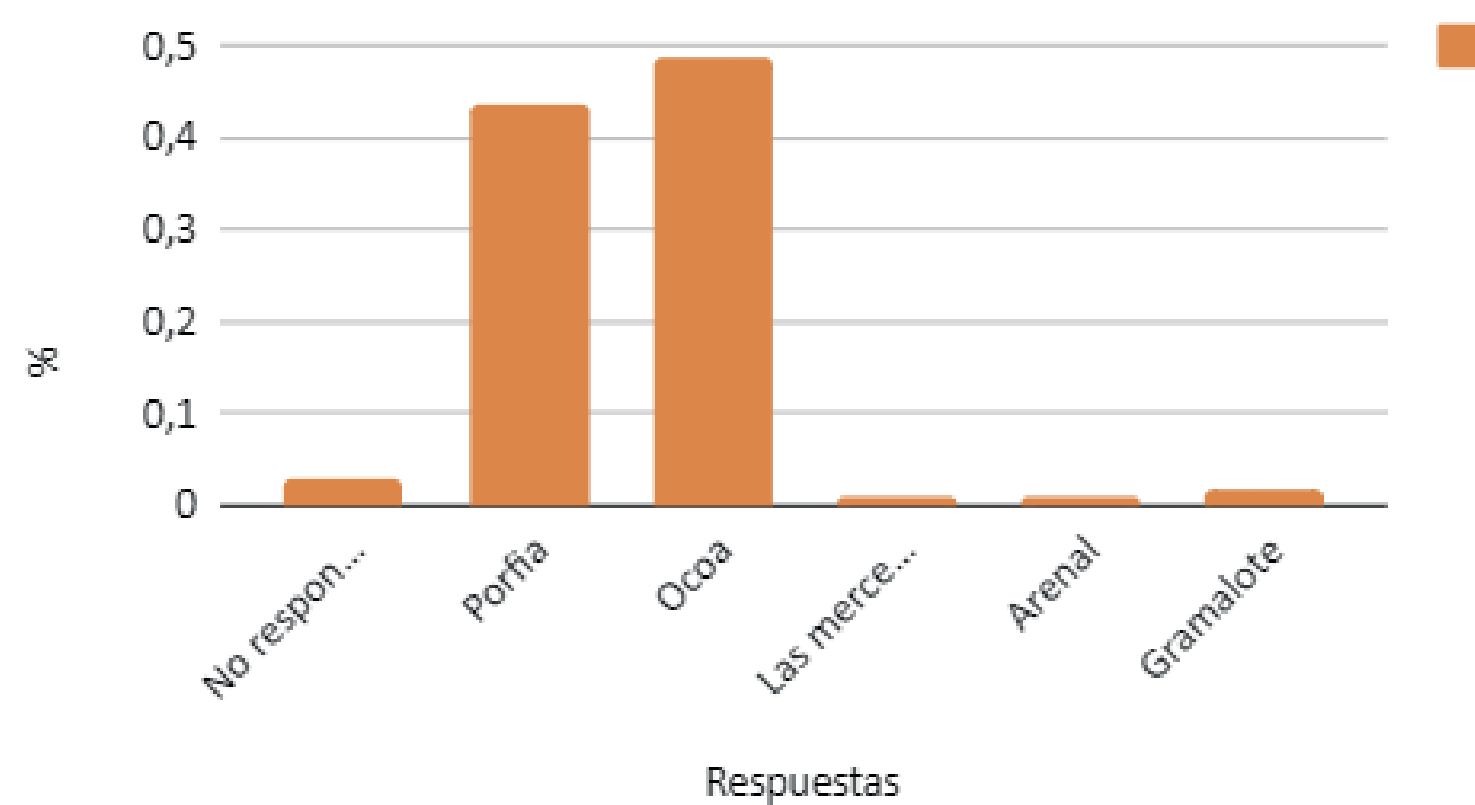

La mayoría de los habitantes del barrio la Nohora, dicen que el barrio mas cercano es Porfia y Ocoa.

¿Cual es el tiempo estimado al centro de salud mas cercano?

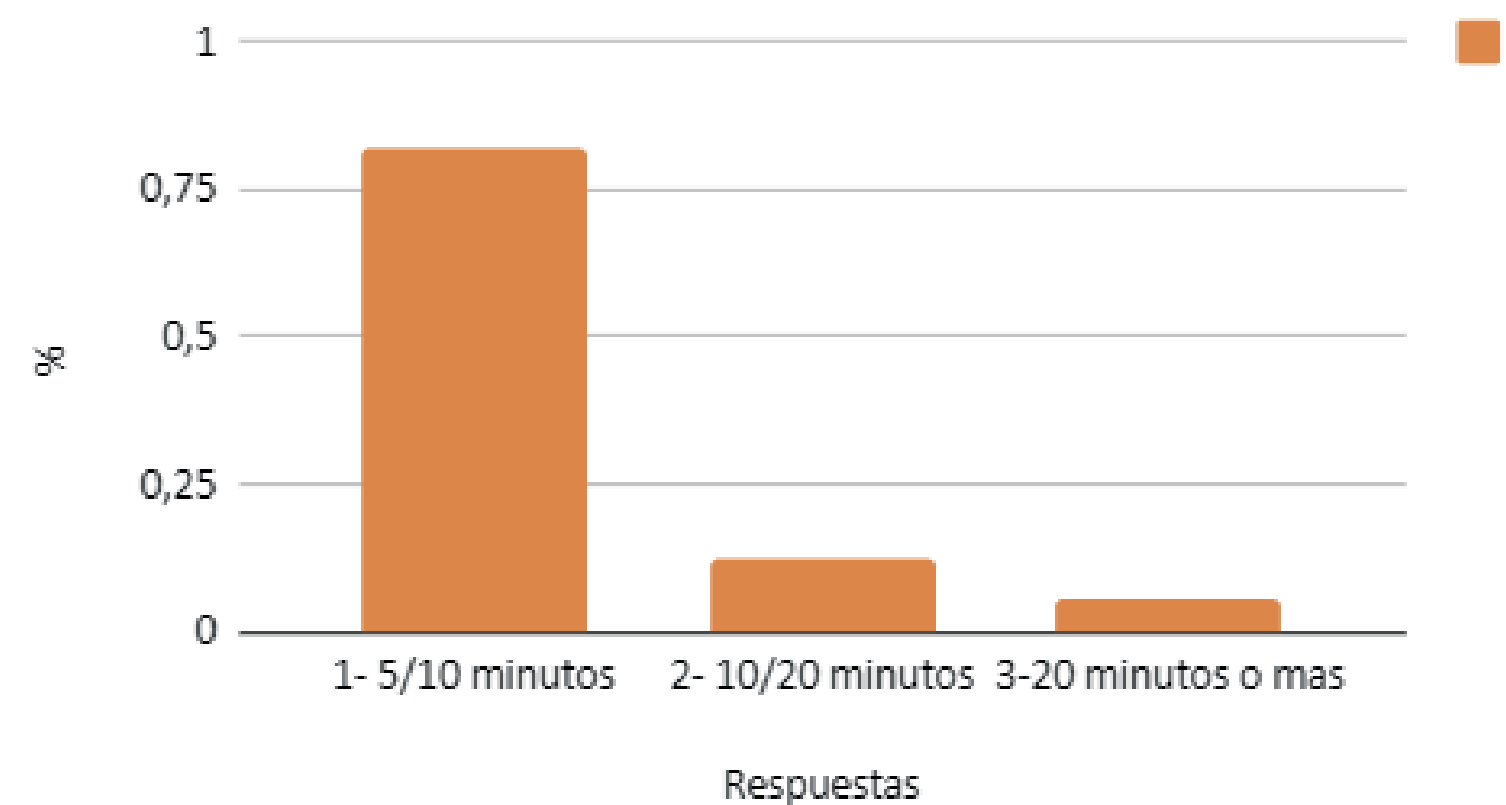

La mayoría de los habitantes del barrio la Nohora, utilizan el centro de salud que se encuentra ubicado en su comunidad.

¿Cual es el tiempo estimado hasta la institucion educativa mas cercana?



La mayoría de los habitantes del barrio la Nohora, utilizan el instituto educativo que se encuentra ubicado en su comunidad.

¿Cual es el tiempo estimado hasta el espacio deportivo mas cercano?

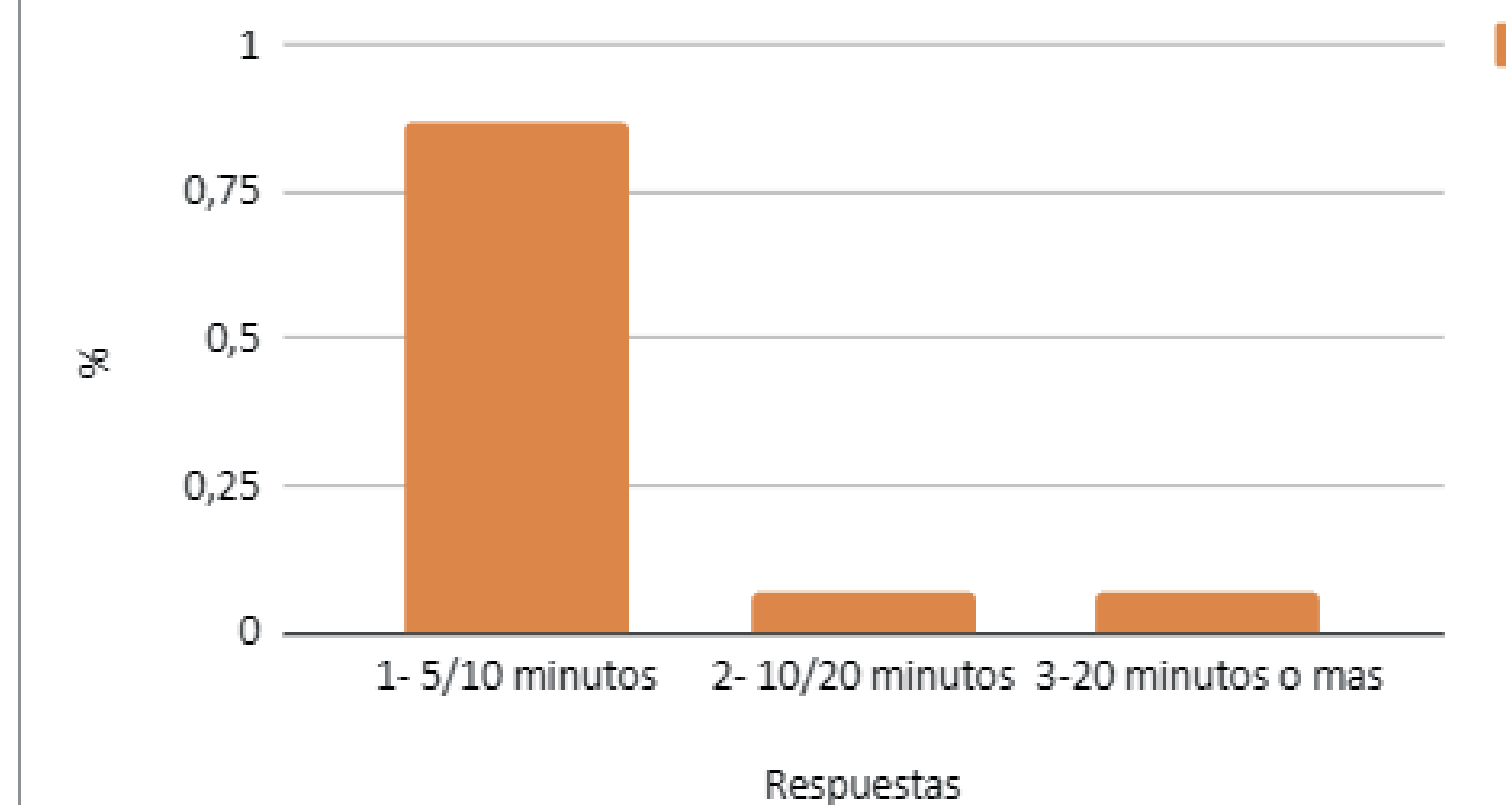

La mayoría de los habitantes del barrio la Nohora, utilizan el espacio deportivo que se encuentra ubicado en su comunidad.

¿Cual es el tiempo estimado hasta el barrio mas cercano?



La mayoría de los habitantes del barrio la Nohora, menciona que el barrio mas cercano queda de 5/10 Minutos.



BARRIO OCOA



BARRIO LA NOHORA

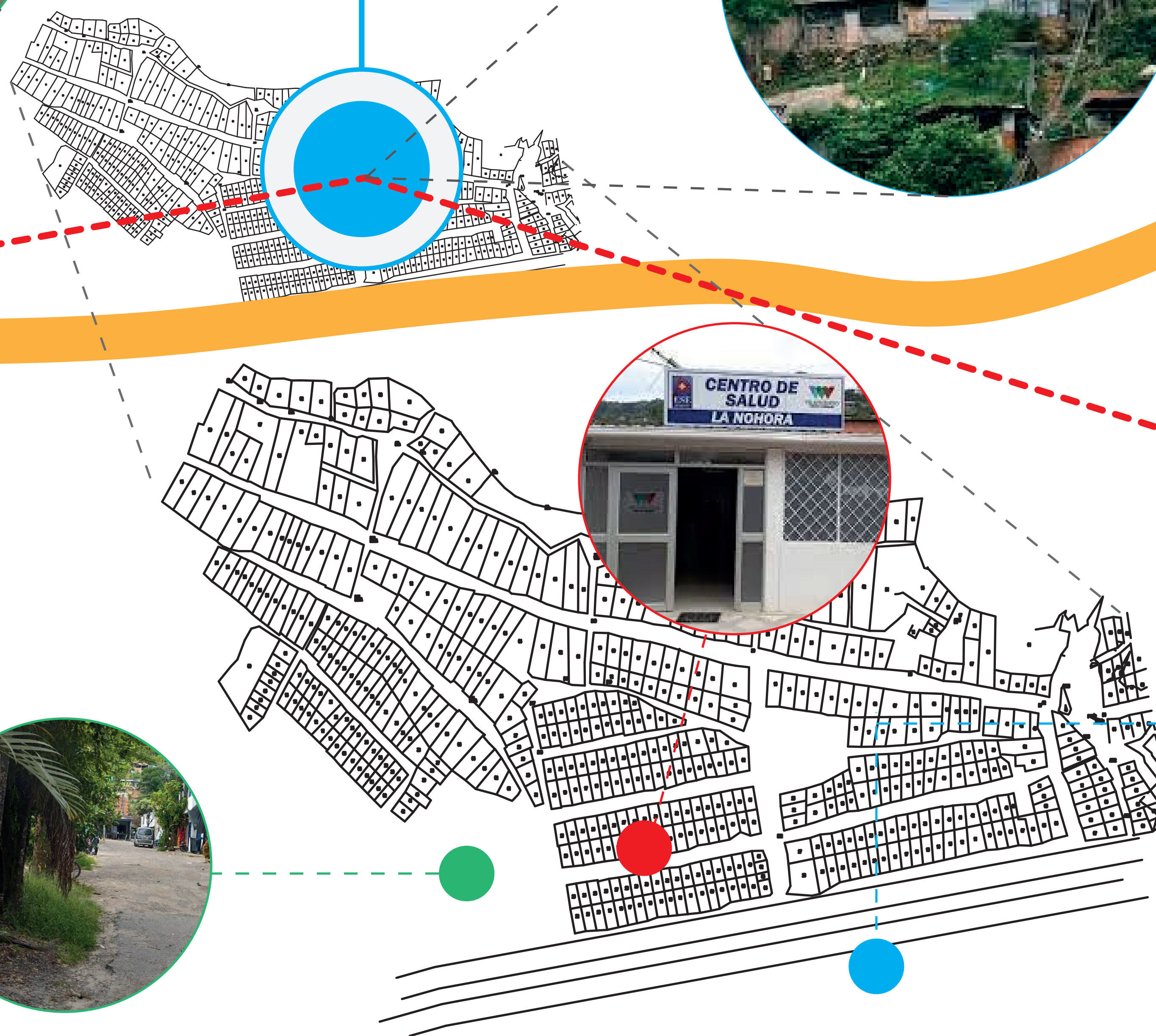

BARRIO PORFÍA



- Espacio deportivo.
- Institución educativa.
- Centro de salud.



El barrio de la Nohora cuenta con varios equipamientos que ayudan al desarrollo de la comunidad.