



Corporación Universitaria del Meta

Facultad de Arquitectura

# PORTAFOLIO DE CARRERA

Sofia Sandoval Rodríguez

Plan 4

2022

Corporación Universitaria del Meta  
Facultad de Arquitectura

Arq. Janeth del Pilar Vaca Devia  
Decana

Autor  
Sofia Sandoval Rodríguez

Diagramación  
Arq. Clemencia Meléndez Sáenz

24 de Mayo de 2022



Corporación Universitaria del Meta  
Facultad de Arquitectura

# PORTAFOLIO DE CARRERA

# SOFIA SANDOVAL RODRIGUEZ

Plan 4

2022

# TABLA DE CONTENIDO

## Plan 4

Introducción .....	5
Hoja de vida .....	6
Primer corte .....	7
Segundo corte .....	19
Tercer corte .....	24

# **INTRODUCCIÓN**

**El documento recopila todos los trabajos realizados durante el semestre 1-2022 de la materia electiva complementaria I - Dibujo artístico, en la cual se desarrollan distintas técnicas de dibujo como lo son el lápiz, carboncillo, lápiz de color, marcador y acuarela.**

# HOJA DE VIDA



## Datos personales

Sofia Sandoval Rodríguez

16/01/2002

Neiva—Huila

Colombiana

## Contacto

Diagonal 6 N° 30—01 Acacias, Meta

3227229760

sofiasandovalr02@gmail.com

## Estudios primarios y secundarios

2012 Colegio personitas

2018 Colegio nuestra señora de la Sabiduría

## Estudios Pregrado

Corporación Universitaria del Meta

**PRIMER CORTE**



**Manejo de rapidografo**

Ejercicio rápido a mano alzada del Walt Disney concert hall.





**Manejo de rapidografo**

Ejercicio rápido a mano alzada de una entrada.

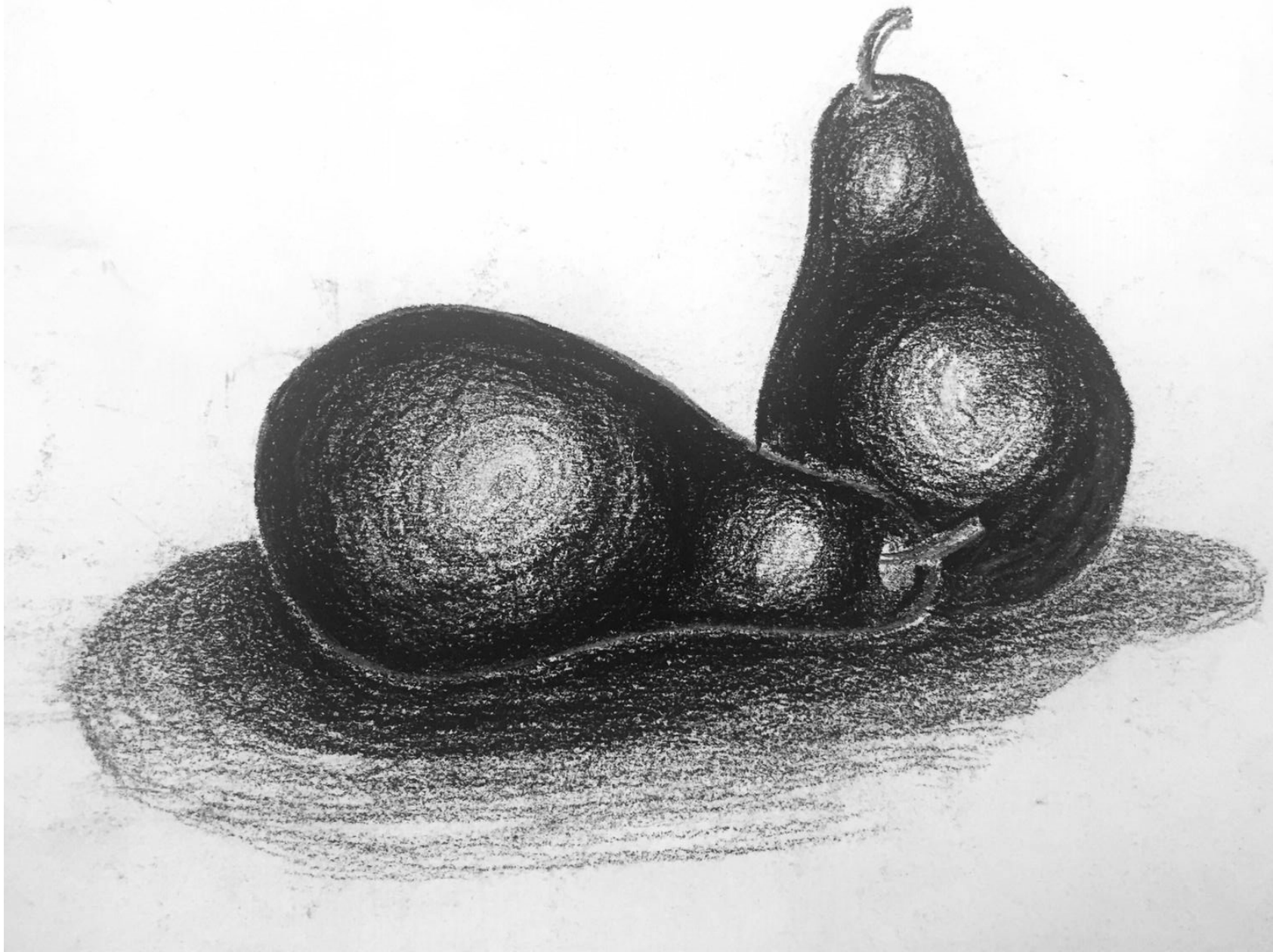

**Manejo de carboncillo y lápiz**

Peras, manejo de sombras y luz.

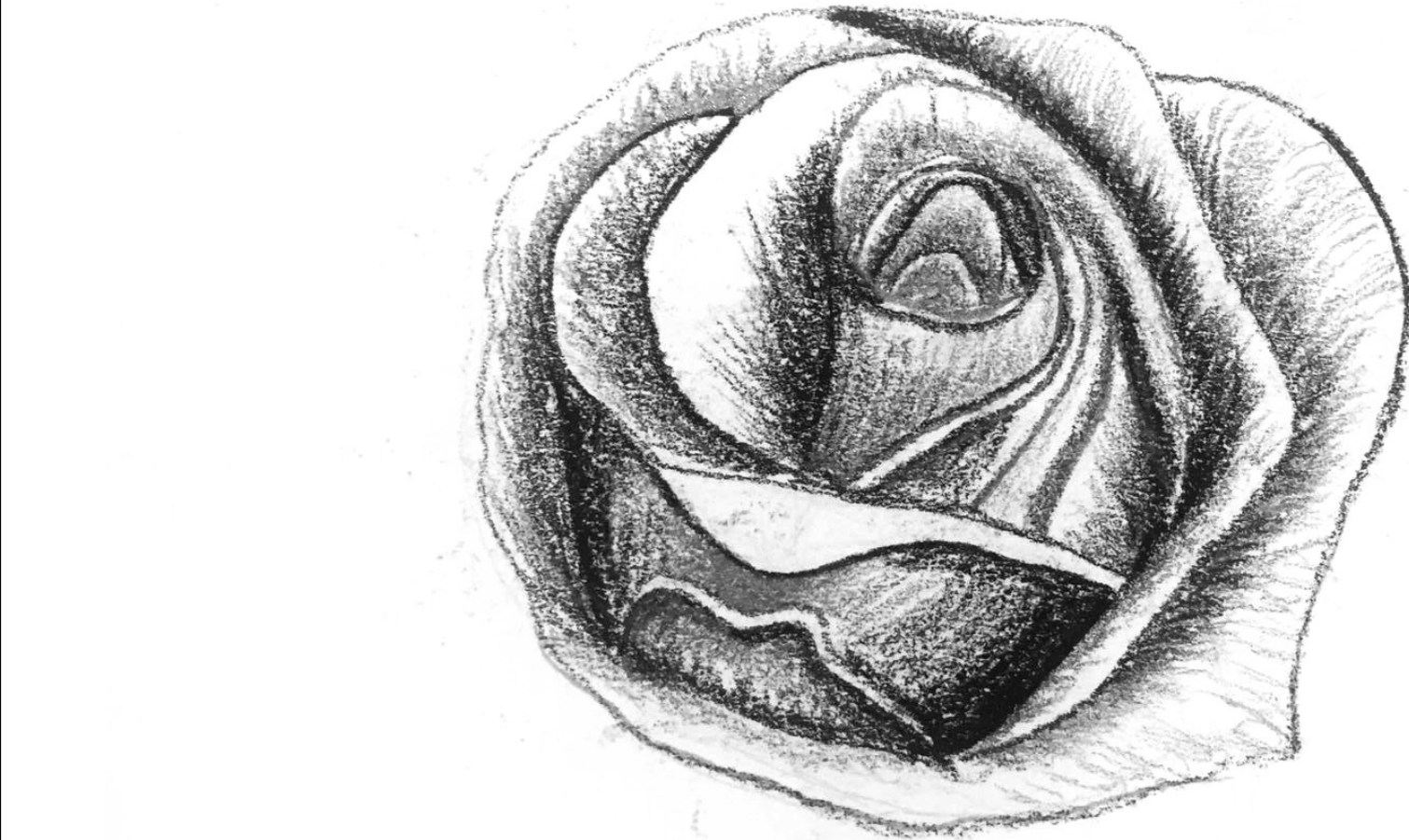

**Manejo de carboncillo y lápiz**

Rosa, manejo de sombras y luz.

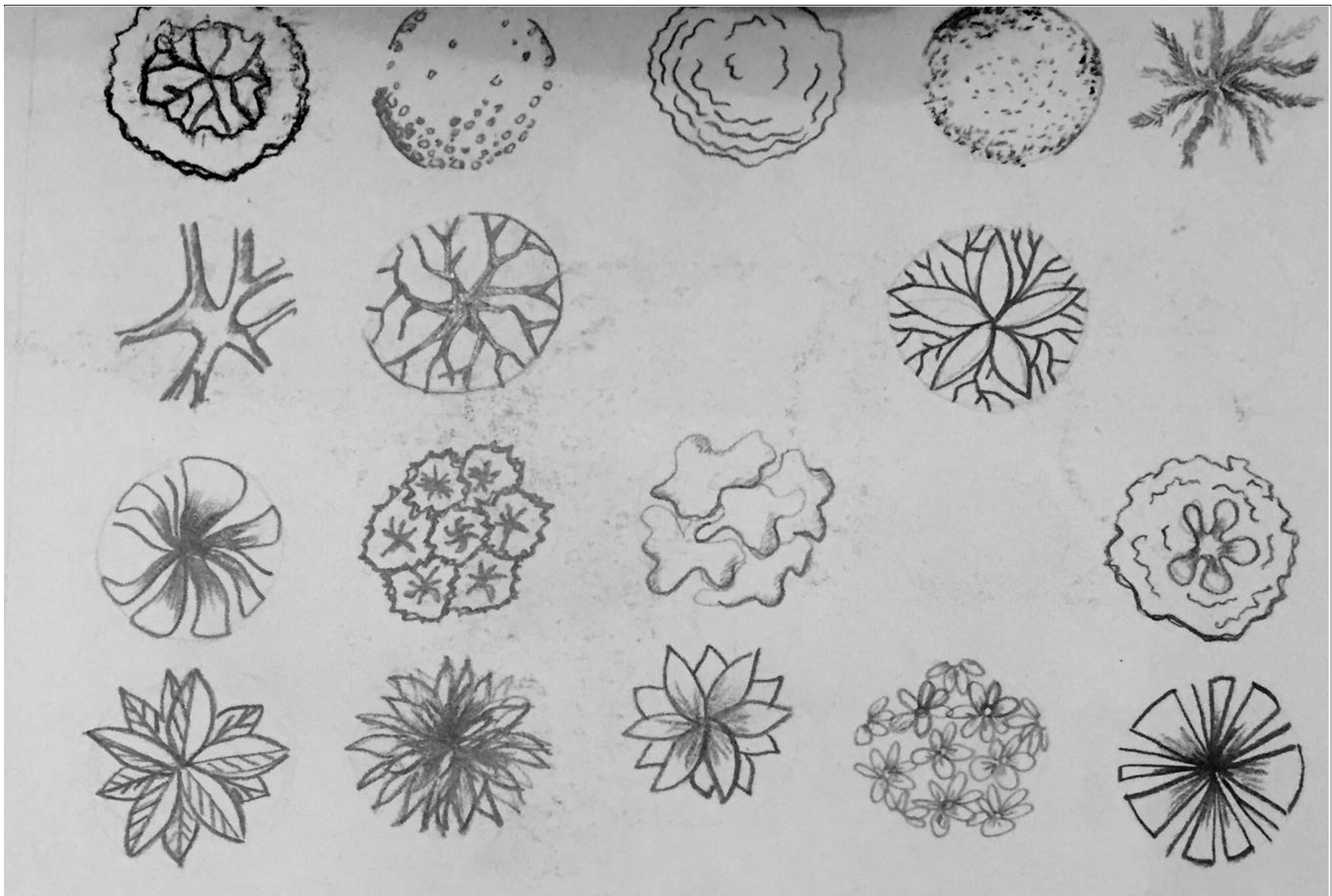

Manejo de lápiz

Arboles en planta.

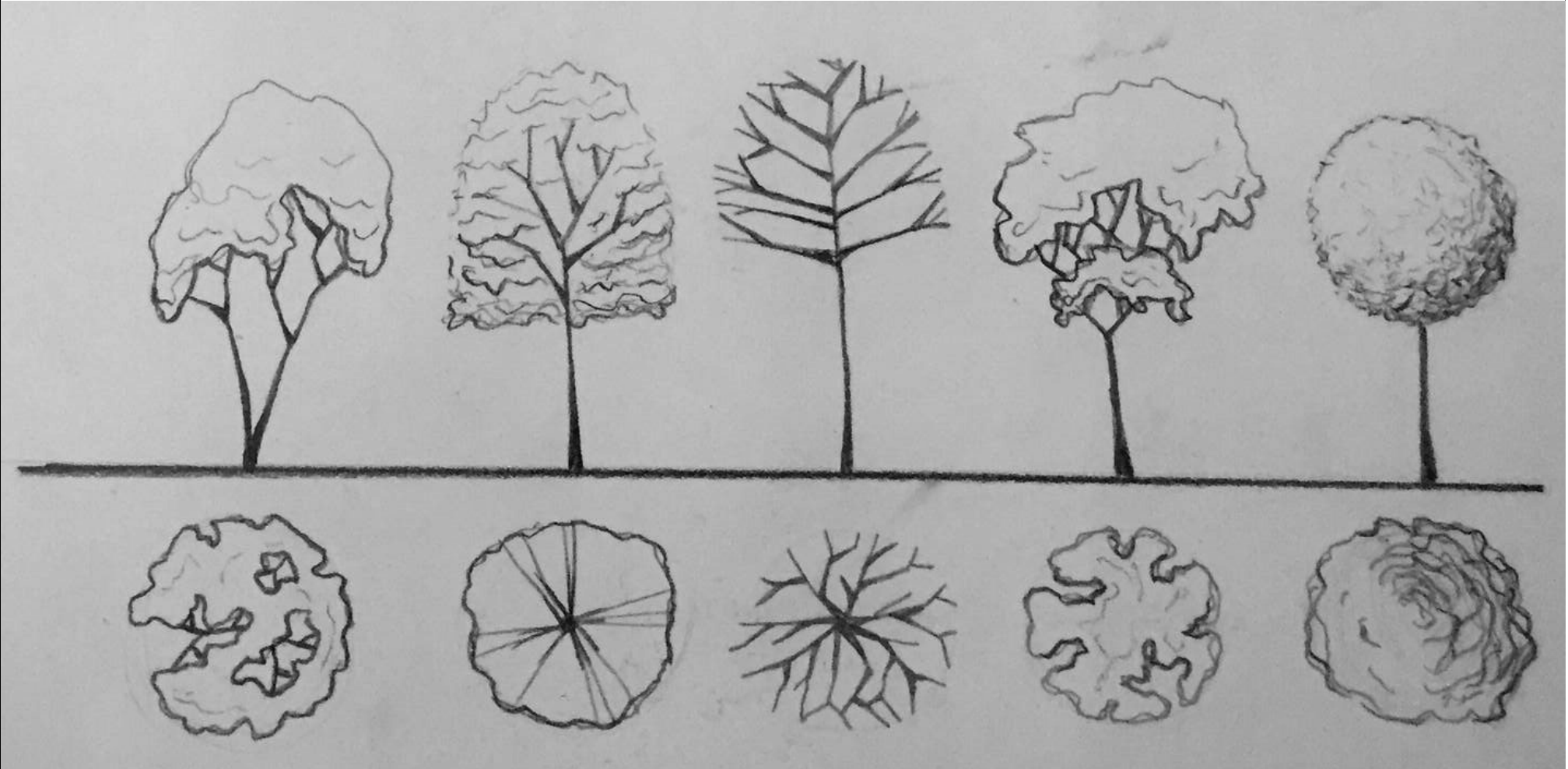

**Manejo de lápiz**

Arboles en planta y alzado.



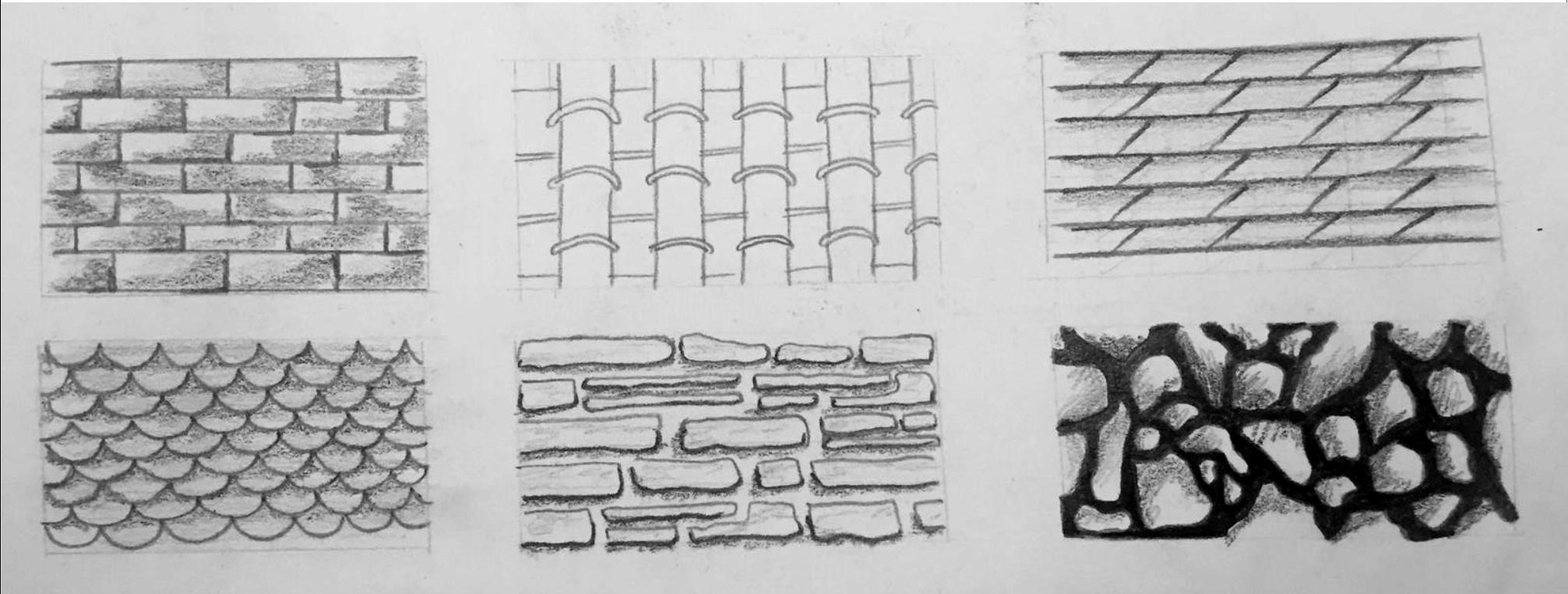

Manejo de lápiz

Texturas

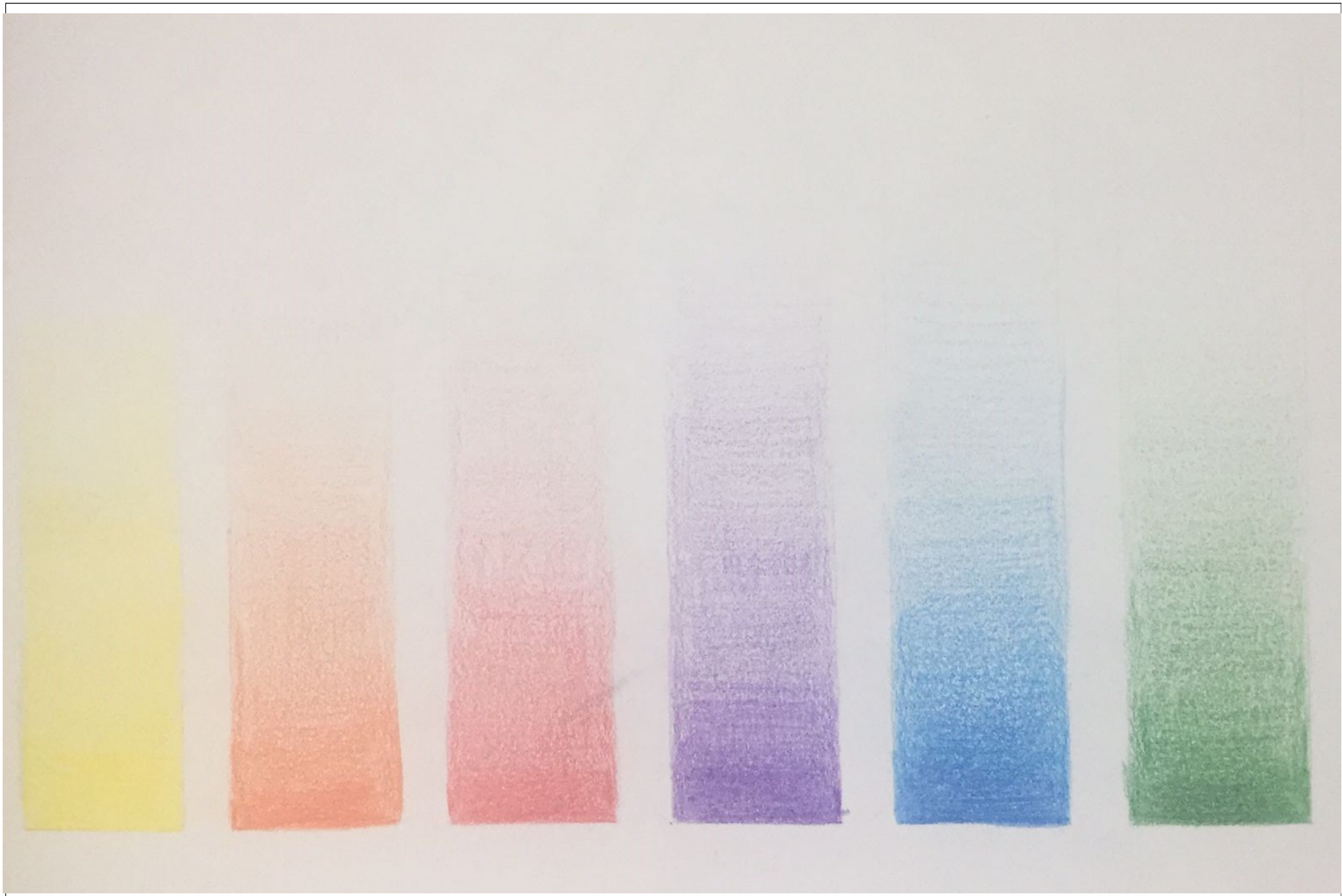

**Manejo de lápiz de color**

Color y difuminado.

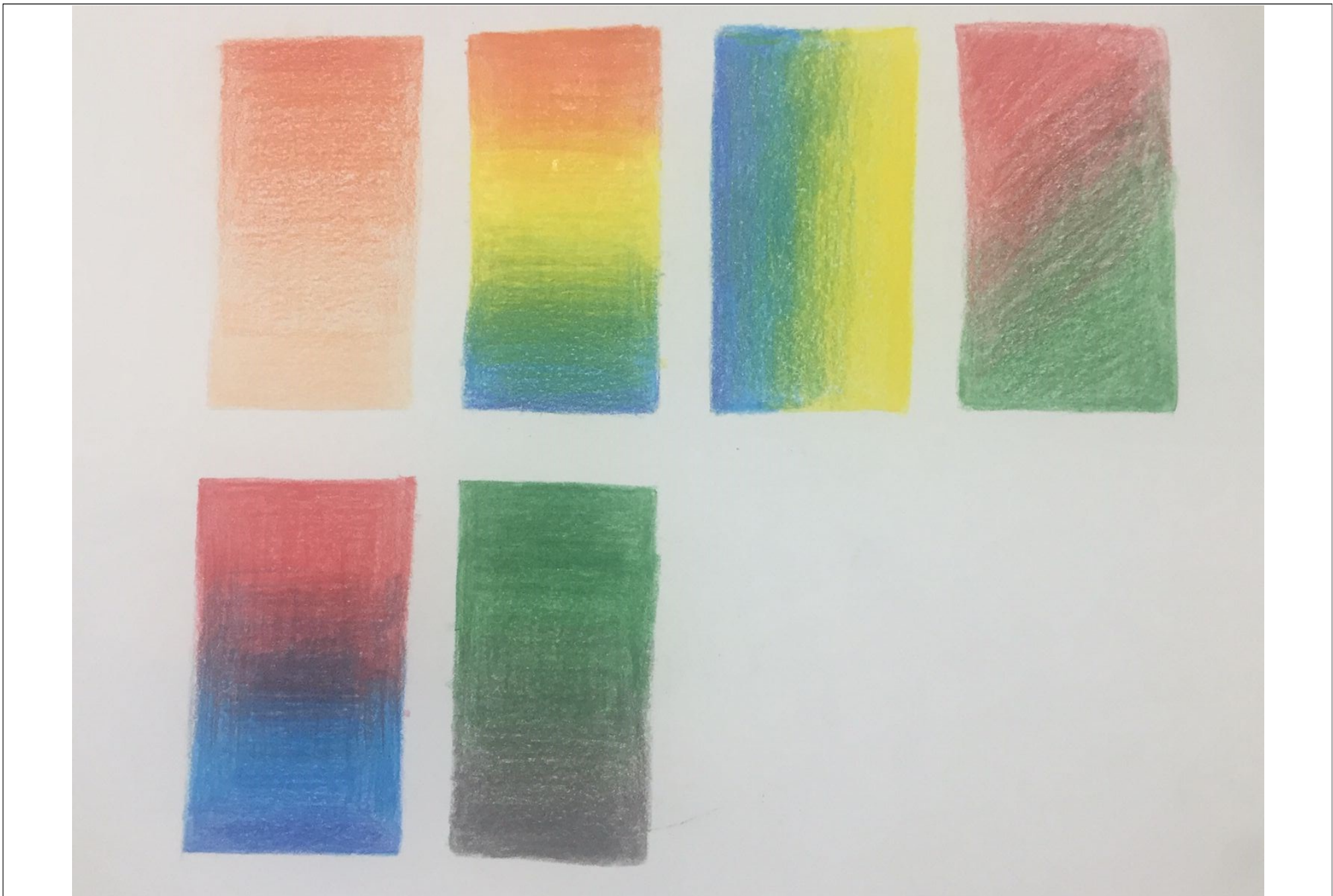

**Manejo de lápiz de color**

Color y difuminado entre dos o mas colores.





**Manejo de lápiz de color**

Composición creada por Sofia Sandoval.

# **SEGUNDO CORTE**



**Manejo de marcadores**

Dibujo de líneas.



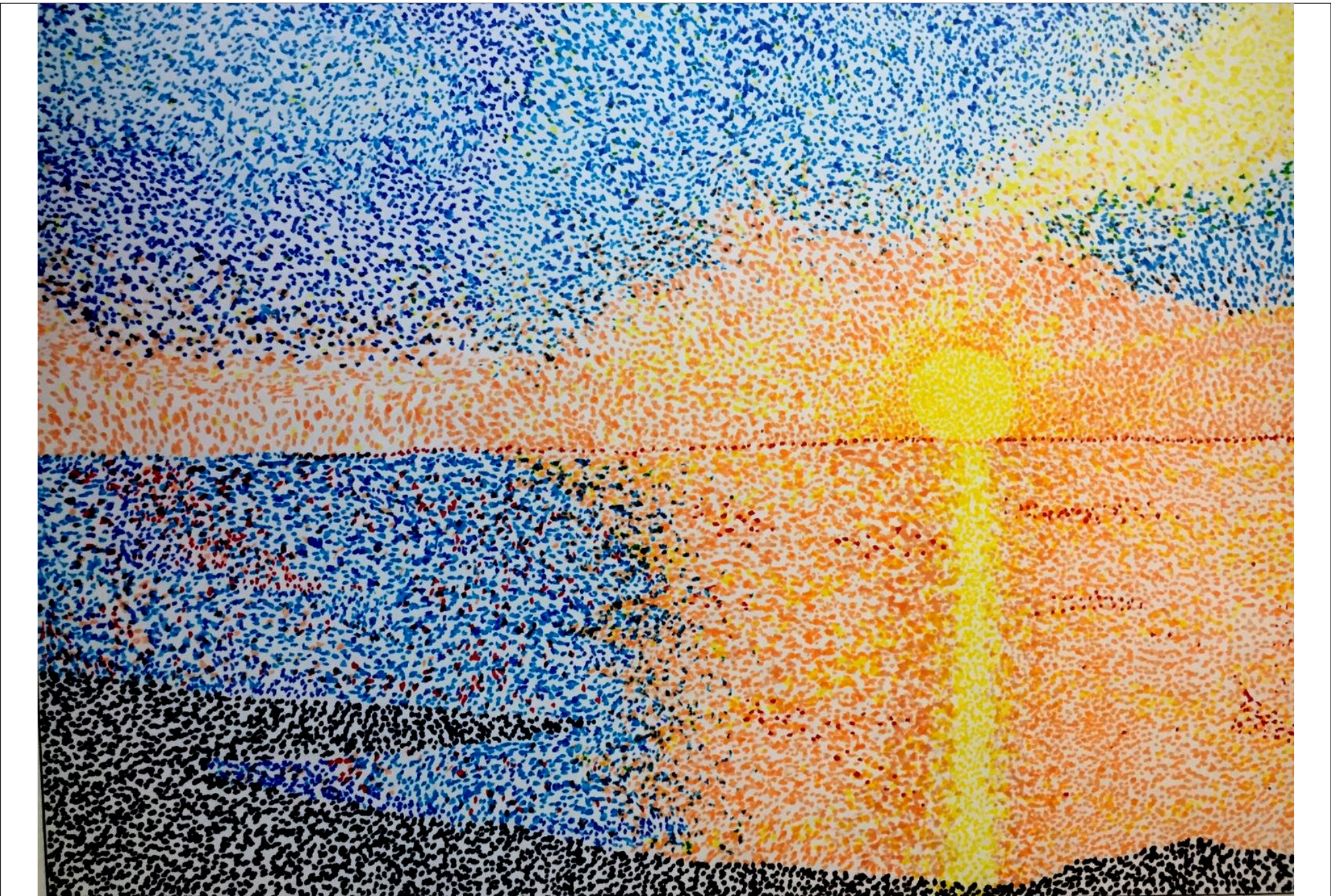

**Manejo de marcadores**

Paisaje con técnica de puntillismo.







**Manejo de acuarela**

Replica de obra de paisaje.

**TERCER CORTE**



**Manejo de lápiz**

Dibujo de rostro Kevin Ramos.



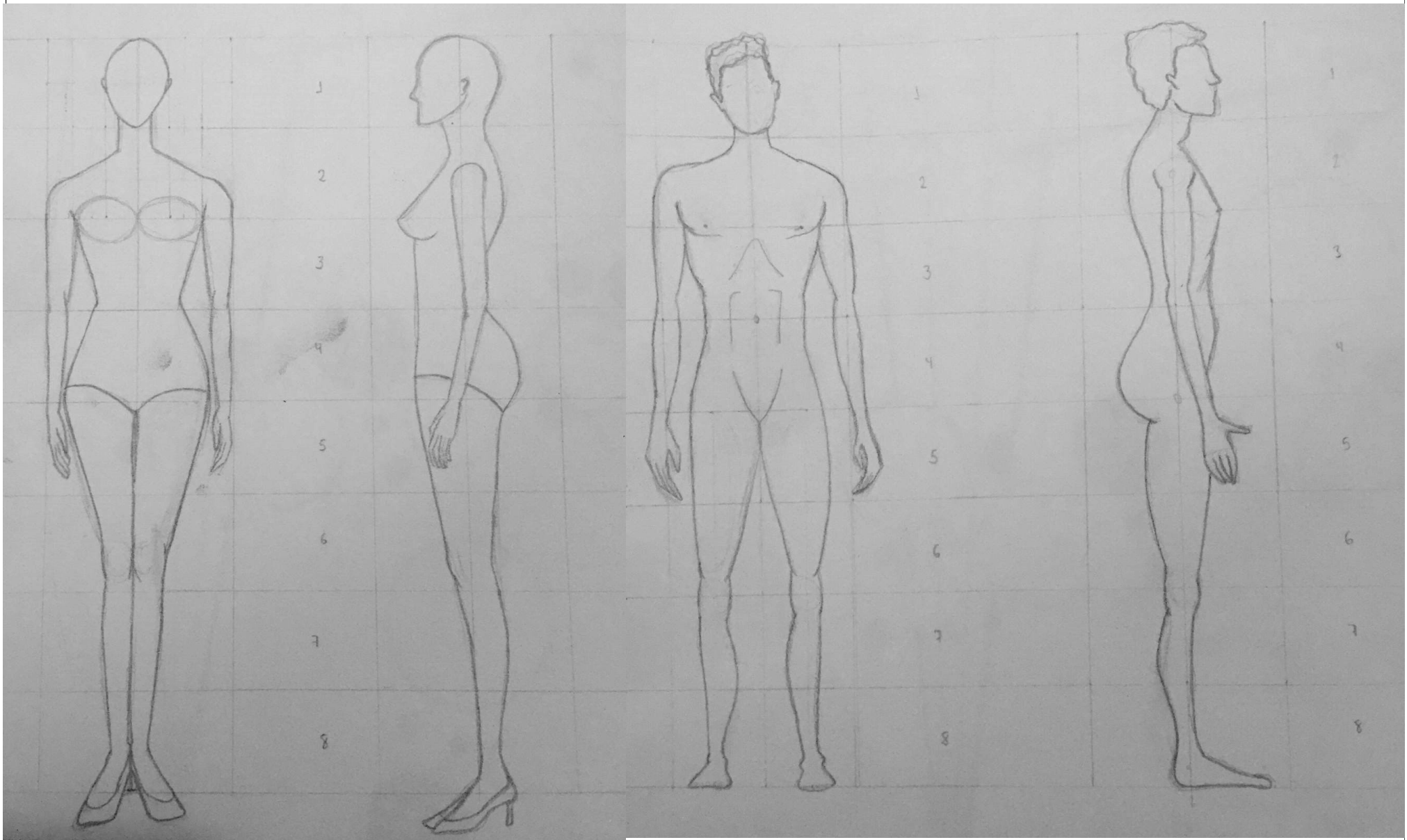

**Manejo de lápiz**

Proporción cuerpo humano femenino y masculino.

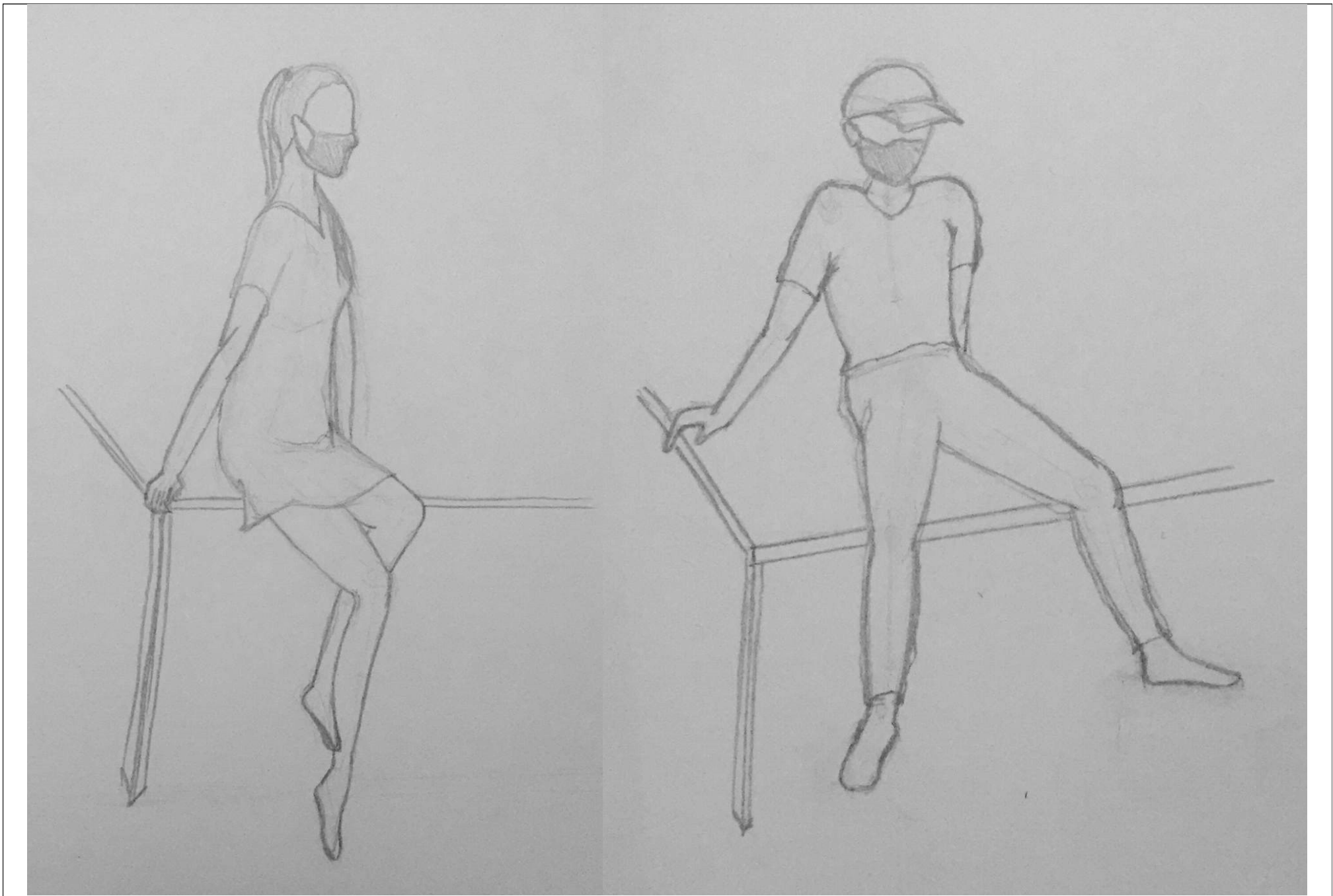

### Manejo de lápiz

Dibujo rápido de figura humana en cierta posición. Estudiante David Torres y Nasly Alvarracin.