



Corporación Universitaria del Meta

Facultad de Arquitectura

PORTAFOLIO DE CARRERA

DANIEL ESCOBAR CHAPARRO

Plan 4

20221– 20262

Corporación Universitaria del Meta
Facultad de Arquitectura
Electiva Complementaria 1

Arq. Clemencia Rocío Meléndez
Autor
Daniel Escobar Chaparro

Diagramación
Arq. Clemencia Meléndez Sáenz

20/05/2022



Corporación Universitaria del
Meta

PORTAFOLIO DE CARRERA

DANIEL ESCOBAR CHAPARRO

Plan 4

20221– 20262

TABLA DE CONTENIDO

Plan 4

Introducción.

Hoja de vida.

Corte 1.

Corte 2.

Corte 3.

INTRODUCCIÓN

En el siguiente portafolio se encuentran adjuntos todos los dibujos artísticos que se realizaron durante el sexto semestre, ejecutados con diferentes técnicas de expresión.

Electiva complementaria 1

HOJA DE VIDA



Datos personales

Daniel Escobar Chaparro

12 de Julio del año 1999

Villavicencio—Meta

Colombia

Estudios primarios y secundarios

2017 Escuela Normal Superior de Villavicencio

Bachiller Académico

Estudios Pregrado

2021 Sistem Chalx

Técnico en diseño CAD

2022 Corporación Universitaria del Meta

Cursando carrera de Arquitectura

Estudios complementarios

2022 Arquitectos Fonseca

Curso Revit Avanzado / Curso Render Básico

Contacto

Calle 15 # 41 / 80. Villavicencio

3217282100

descobarchaparro@gmail.com

Experiencia Profesional

2021 - 1 ALI CONSTRUCCIONES S.A.S.

Dibujante

2021 - 2 ING. CAMILO PEDRAZA.

Dibujante

CORTE 1.



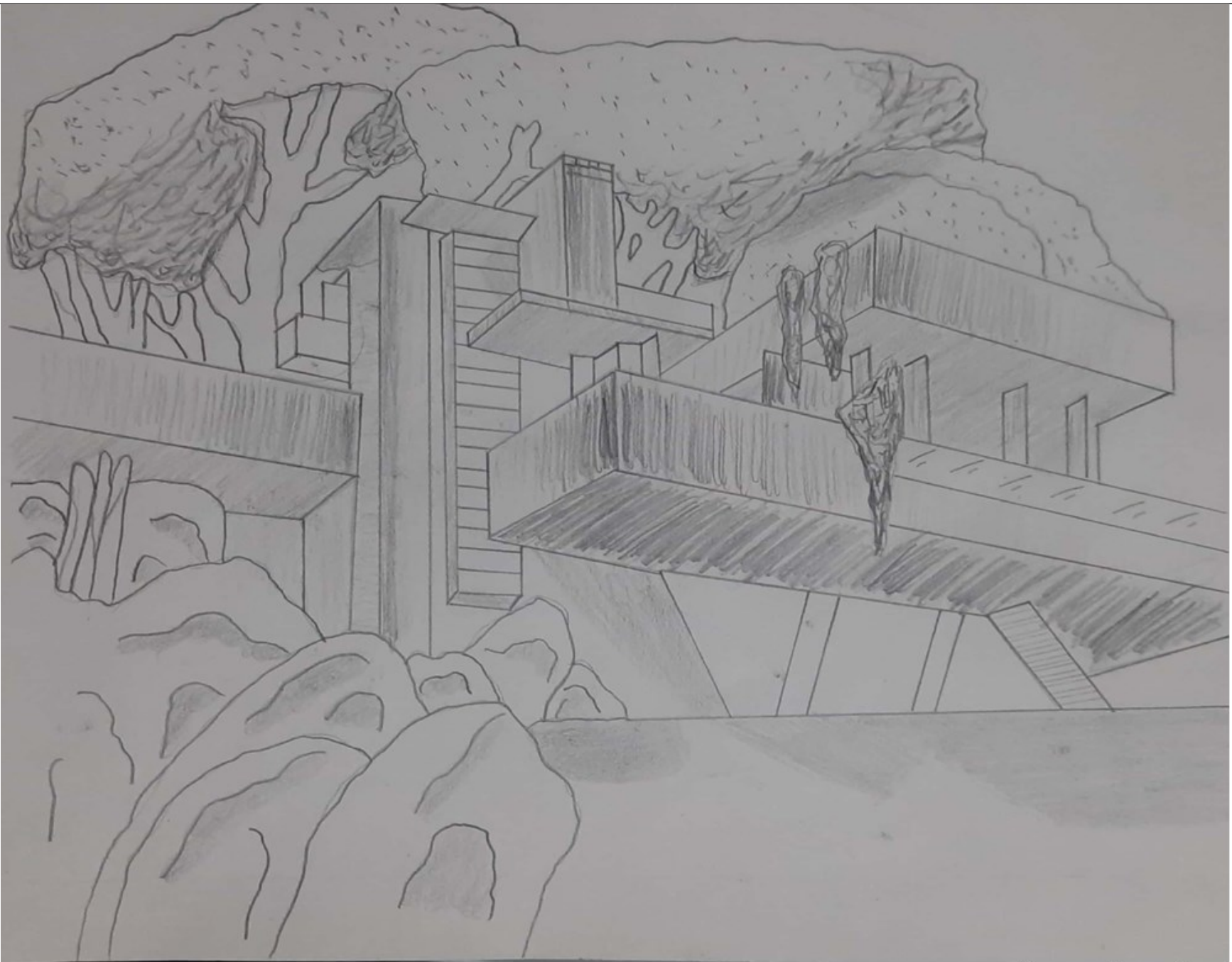

DIBUJO A MANO ALZADA CASA DE LA CASCADA

Técnica : Lápiz

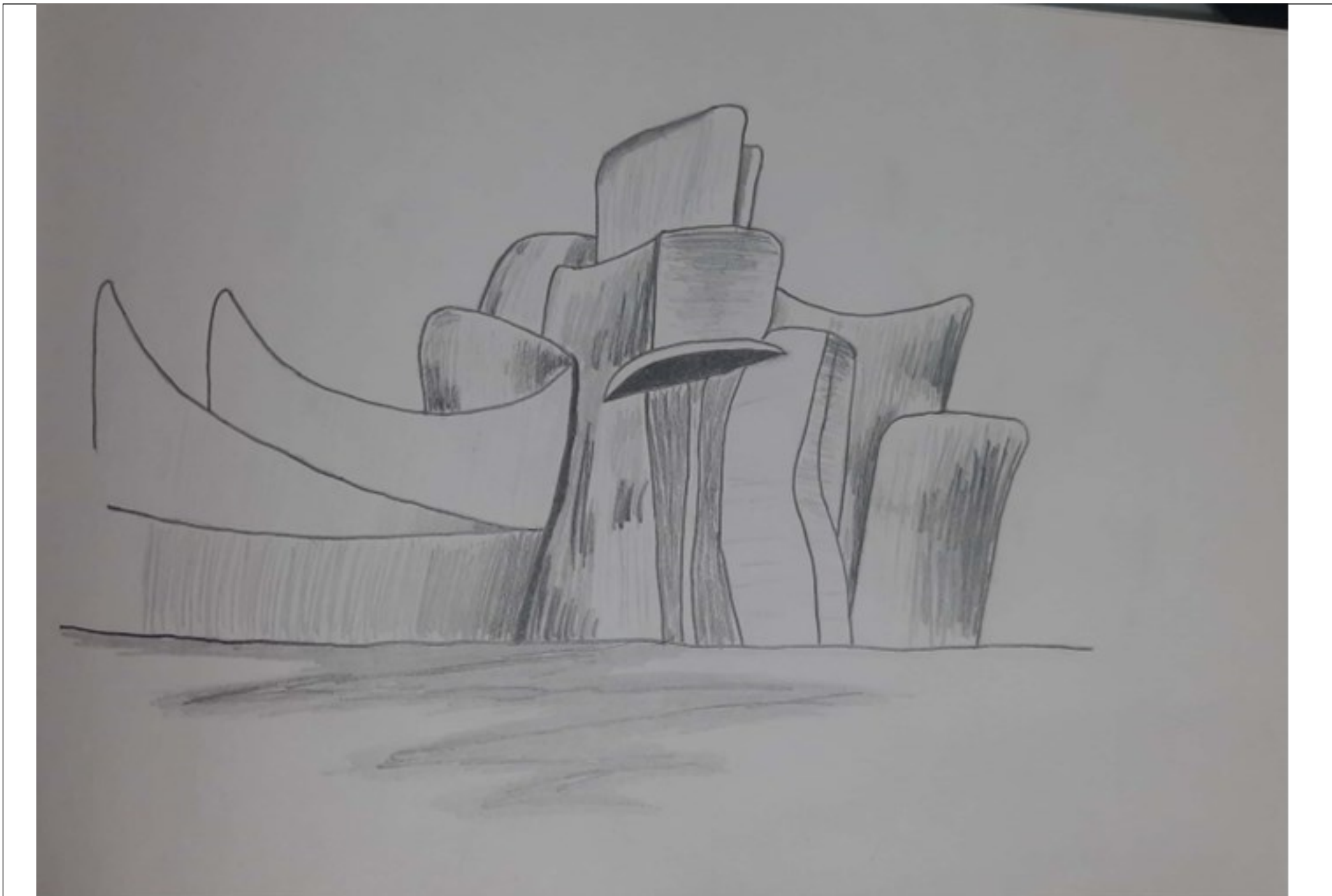

MUSEO GUGGENHEIM

Técnica : Lápiz



DIBUJO A MANO ALZADA ENTRADA CAPITOLIO

Técnica : Lápiz



FLOR A MANO ALZADA COLOR ROJO

Técnica : Marcador y Carboncillo

CORTE 2.





DIBUJO PAISAJE CON LINEAS HORIZONTALES

Técnica : Marcador

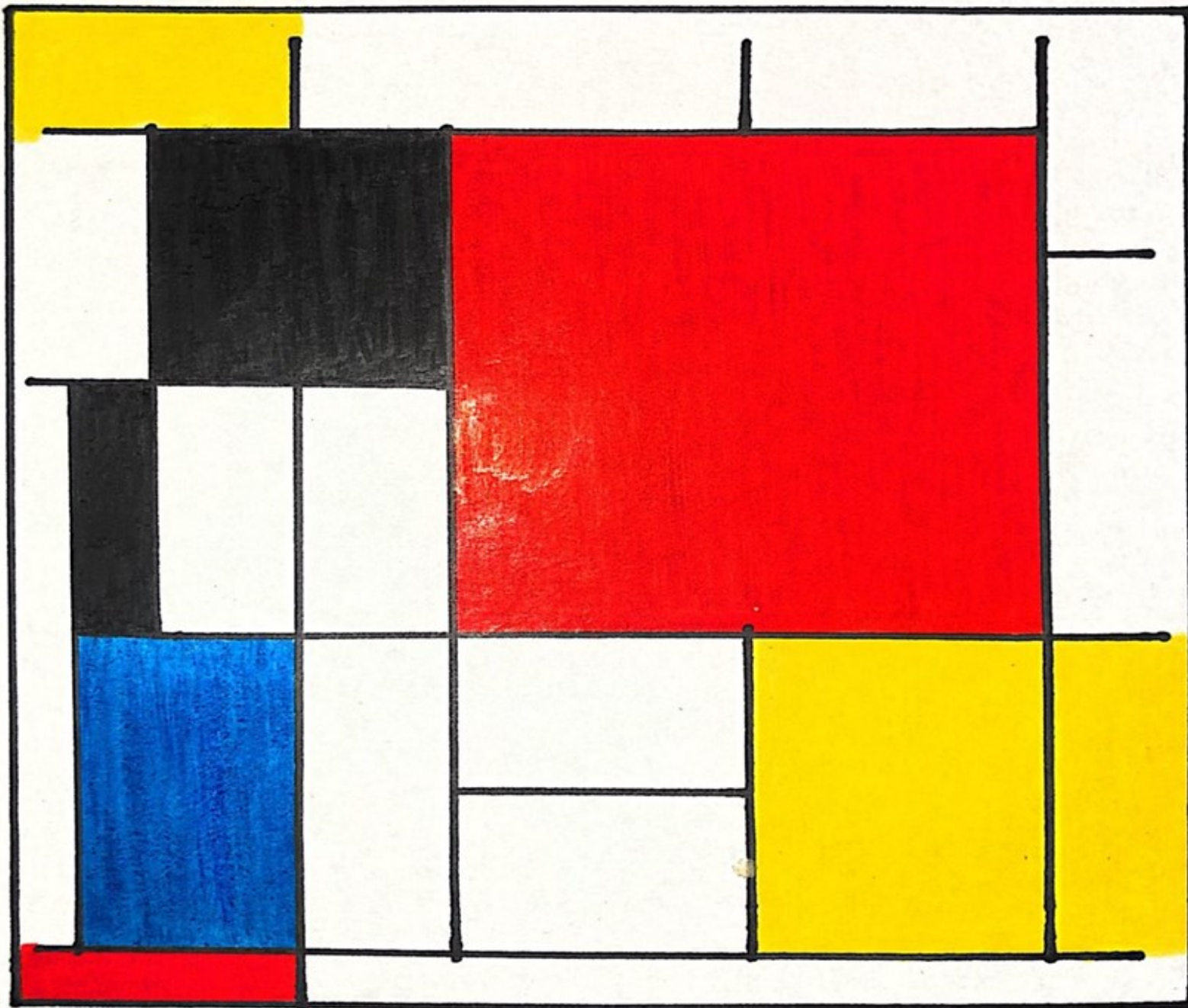

PINTURA ABSTRACTA

Técnica : Colores

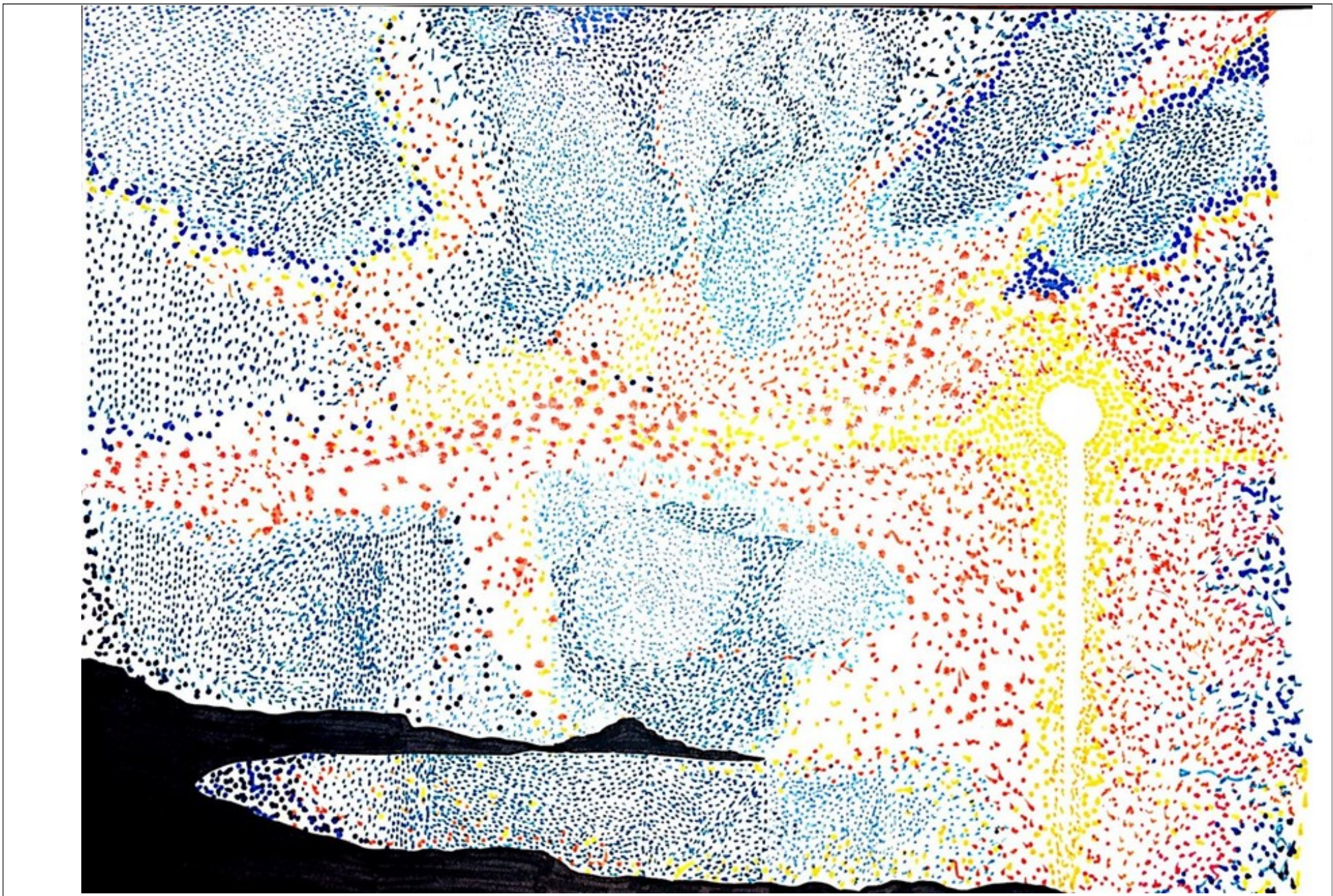

PINTURA A BASE DE PUNTILLIZMO

Técnica : Marcador



PAISAJE A BASE DE LINEAS VERTICALES

Técnica : Marcador



DIBUJO A MANO ALZADA REFERENTE JAIME VALDERRAMA

Técnica : Lápiz

CORTE 3.



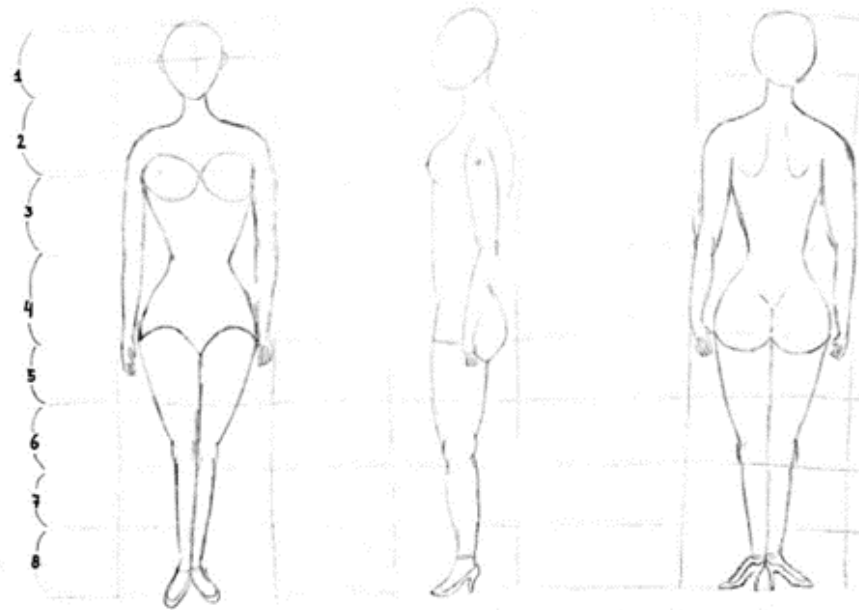
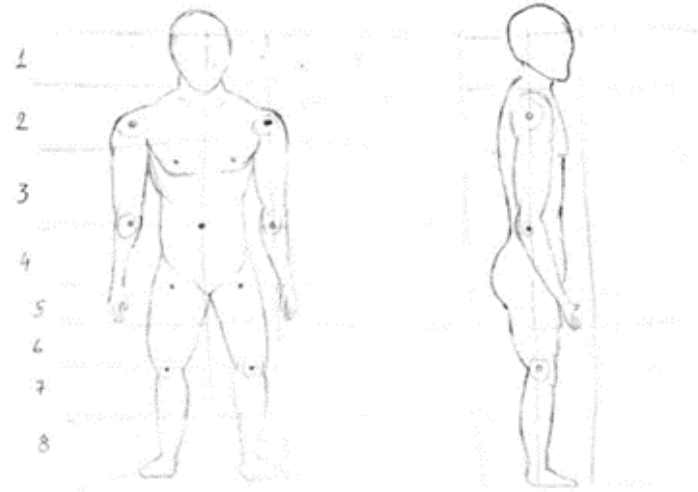

DIBUJO A MANO ALZADA ANTROPOMETRIA HUMANA

Técnica : Lápiz

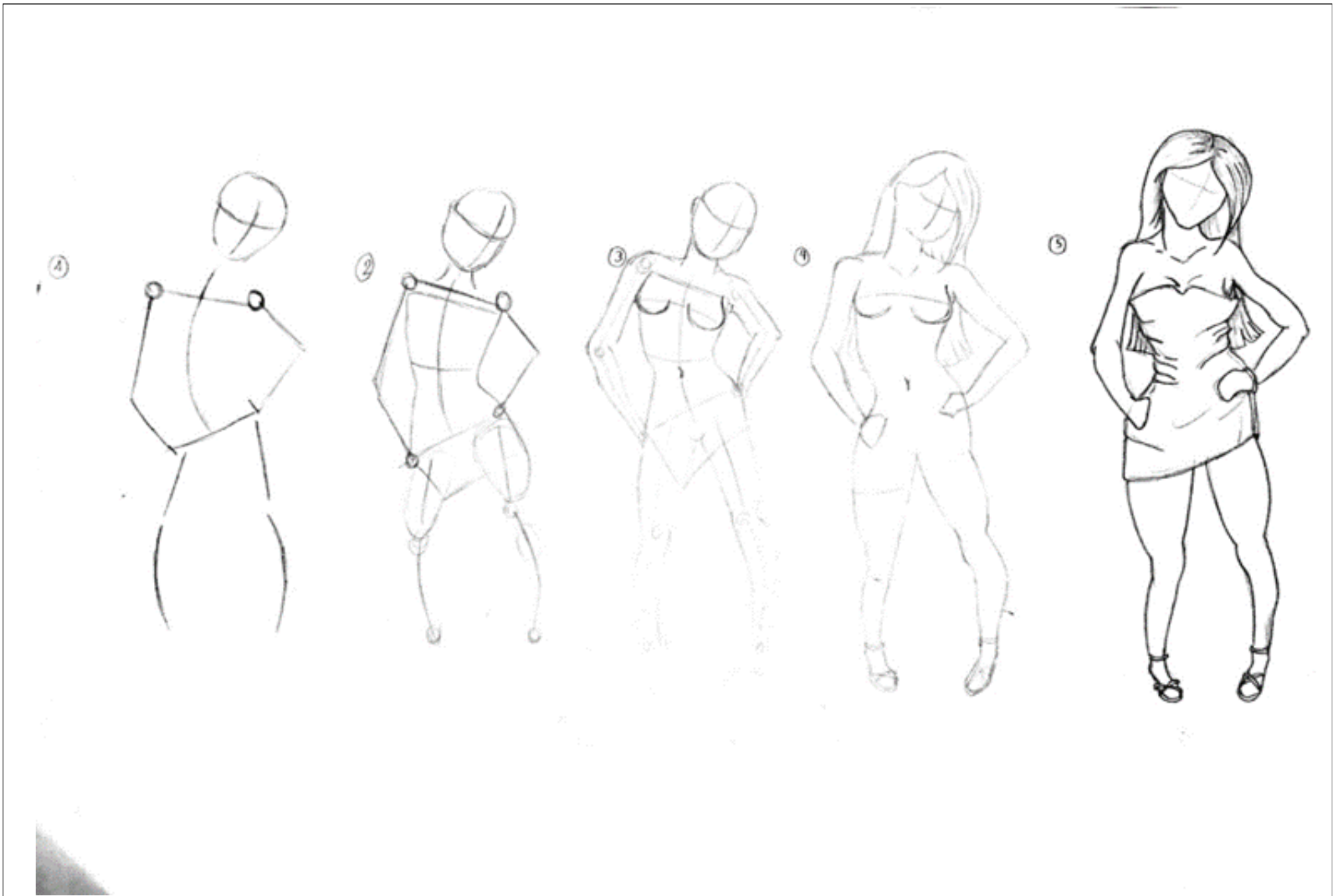

DIBUJO ANTROPOMETRIA MUJER CON MOVIMIENTO

Técnica : Lápiz



DIBUJO A MANO ALZADA ANTROPOMETRIA DAVID

Técnica : Lápiz



DIBUJO A MANO ALZADA ANTROPOMETRIA NASLY
Técnica : Lápiz